

Abitare il limite, alimentare il desiderio, generare il futuro:

Artigiani di umanità nel tempo dell'immediatezza

RELAZIONE DI MISSIONE ANNO 2025

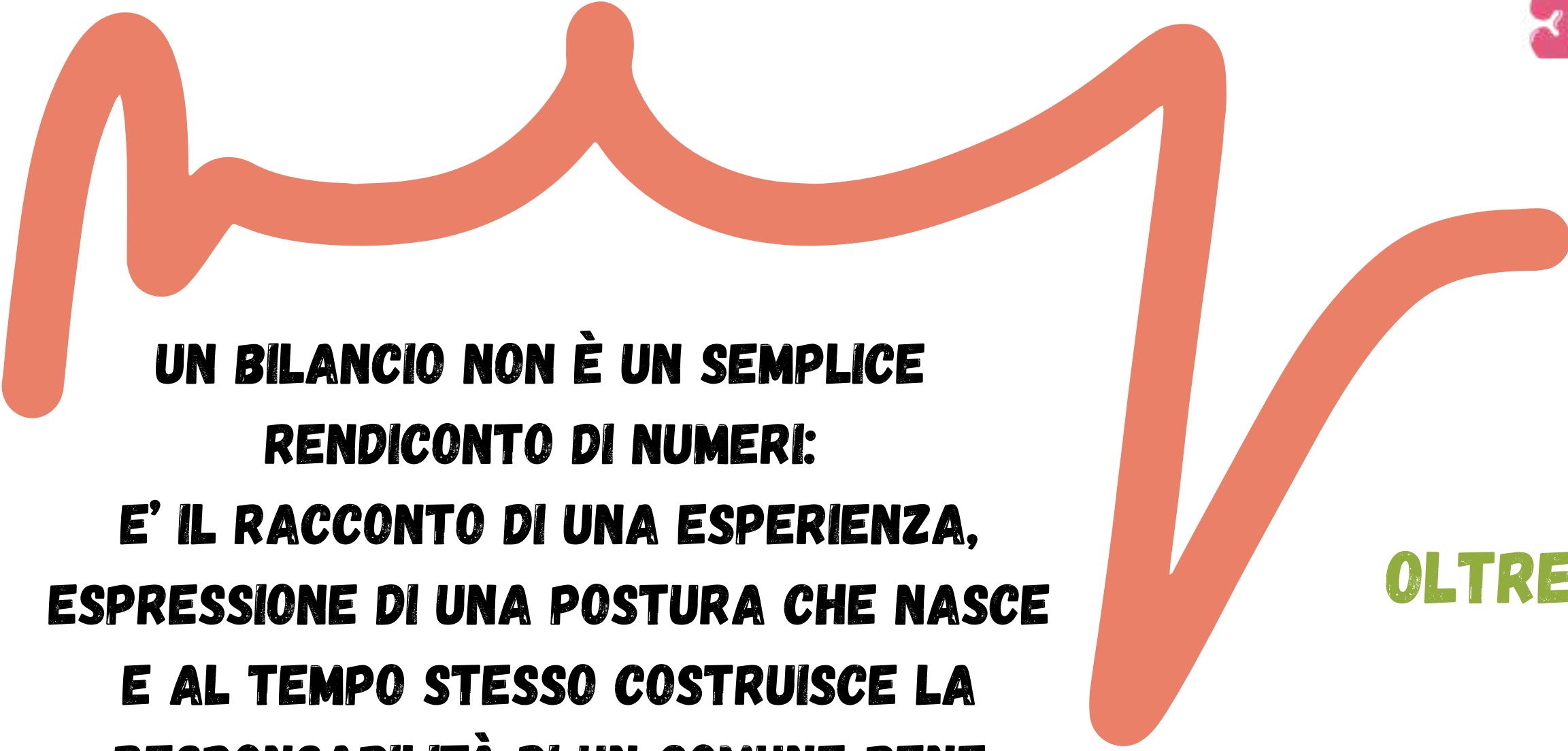

**UN BILANCIO NON È UN SEMPLICE
RENDICONTO DI NUMERI:
E' IL RACCONTO DI UNA ESPERIENZA,
ESPRESSIONE DI UNA POSTURA CHE NASCE
E AL TEMPO STESSO COSTRUISCE LA
RESPONSABILITÀ DI UN COMUNE BENE**



RELAZIONE DI MISSIONE ANNO 2025

Centro per
La Famiglia
SESTO SG - ETS



**OLTRE L'ILLUSIONE DELL'IMMEDIATO
C'È LA PAZIENZA DI
COSTRUIRE RELAZIONI**

**Di fronte ai profondi mutamenti di
contesti e scenari, cambiano anche i
paradigmi di interpretazione della realtà
che guidano la comprensione dei
fenomeni sociali e orientano le azioni
degli individui.**



L'ORIZZONTE CRITICO: LA DITTATURA DELL'IMMEDIATEZZA

"Il nostro lavoro, che abbraccia l'intero continuum tra prevenzione e cura, trova la sua ragion d'essere nella risposta a bisogni alimentati anche da una cultura che definiamo del "Tutto subito, Tutto facile, Tutto m(io)".

Viviamo in un tempo che ha eletto l'istantaneità a valore assoluto.

TUTTO SUBITO

↪ **Cancella l'Attesa: svaniscono il desiderio e la progettualità.**

TUTTO FACILE

↪ **Delega la Fatica: fragilità di fronte alle frustrazioni e alle sfide.**

TUTTO M(IO)

↪ **Esalta il Narcisismo: si perde la reciprocità e il valore del limite.**



IL CONSULTORIO: ARTIGIANI DI UMANITÀ



UN IMPEGNO QUOTIDIANO



**Per trasformare
l'urgenza in attesa,
la facilità in competenza e
l'isolamento del "mio" nella ricchezza del "noi"**



RELAZIONE DI MISSIONE ANNO 2025

Centro per
La Famiglia
SESTO SG - ETS

CHI SIAMO

Centro per
La Famiglia
SESTO SG - ETS



1995 • LE RADICI

Nascita per iniziativa delle parrocchie del Decanato di Sesto San Giovanni. Uno spazio vitale di ascolto e supporto per singoli, coppie e famiglie nelle loro fragilità relazionali.



2001 • L'ACCREDITAMENTO

Consultorio accreditato e convenzionato con Regione Lombardia. Standard qualitativi e organizzativi rigorosi sotto la vigilanza di ATS, equiparati al servizio pubblico.



OGGI • L'IDENTITÀ

Espressione di un welfare di prossimità basato sui principi fondamentali di sussidiarietà e pluralità all'interno del sistema sociosanitario.



MARZO 2026 • L'EVOLUZIONE

Completamento del percorso di riforma (D.Lgs. 117/2017) trasformandosi in Ente del Terzo Settore (ETS) non commerciale iscritto al RUNTS, per perseguire finalità civiche e solidaristiche a favore dell'intera comunità.

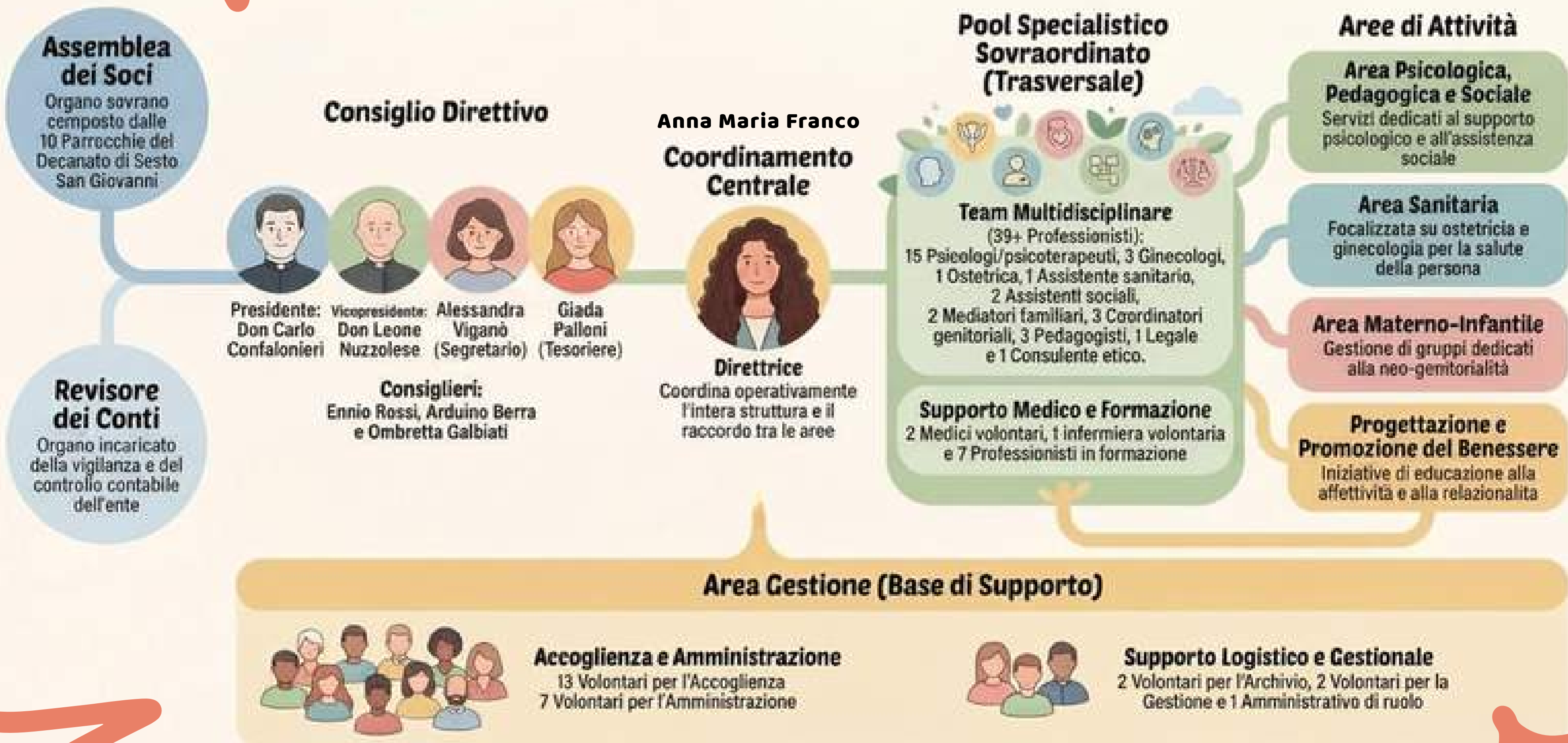

MISSION

Centro per
La Famiglia
SESTO SG - ETS

DA ONLUS A ETS: LA STESSA DEDIZIONE, UNA NUOVA VESTE GIURIDICA

IL NOSTRO IMPEGNO:

ACCOMPAGNARE LA PERSONA, LA COPPIA E LA FAMIGLIA LUNGO LE DIVERSE FASI DEL CICLO DI VITA, OFFRENDO SOSTEGNO NEI MOMENTI DI CAMBIAMENTO E NELLE SITUAZIONI CRITICHE O DI FRAGILITÀ CHE SPESSO SI TROVANO A VIVERE.

Il Consultorio Centro per la Famiglia opera come «unità d'offerta sociosanitaria», attraverso un'azione integrata di carattere psicosociale e sanitario.

I servizi offerti sono orientati alla promozione e al mantenimento del benessere nella vita familiare.

Il Centro affianca alle attività di cura anche interventi di prevenzione, realizzati attraverso percorsi formativi ad hoc per la promozione della salute e del benessere di bambini, adolescenti e adulti. Sul territorio svolge incontri di sensibilizzazione sui tempi della famiglia, sulla vita di coppia, sull'educazione affettiva e sulla crescita dei figli.

VISION

E' un Consultorio di ispirazione cristiana.

Il Consultorio, oggi ETS non commerciale (già Onlus), opera come segno concreto della cura della Chiesa verso ogni individuo.

Pur non essendo una realtà pastorale, ne condivide la finalità del bene integrale della persona, considerata nella sua "uni-totalità" come essere unico e irripetibile.

La nostra ispirazione cristiana si traduce in un approccio non confessionale ma profondamente umano, che riconosce la dignità della vita e il valore relazionale della sessualità. In questa visione, la persona non è una semplice destinataria di prestazioni, ma un soggetto attivo, portatore di risorse e potenzialità, al centro di ogni intervento di assistenza, accompagnamento e cura.



I NOSTRI VALORI

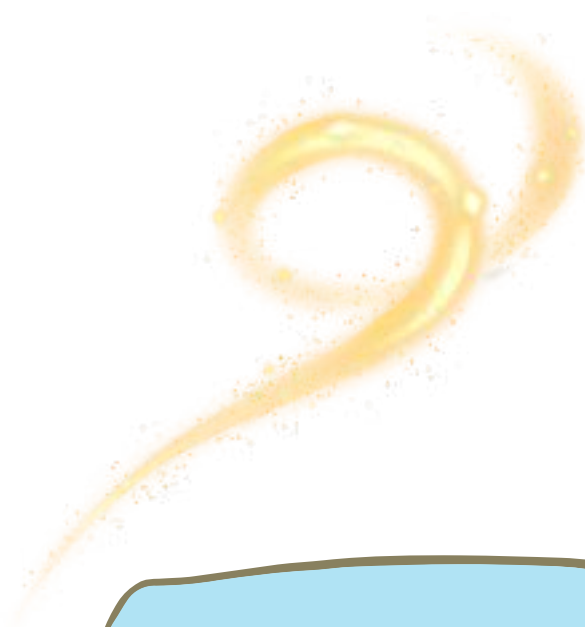

**CENTRALITÀ
DELLA PERSONA E
DELLA FAMIGLIA**

**RISPETTO
DELLA DIGNITÀ DELLA
PERSONA**

**VALORIZZAZIONE
DEL
VOLONTARIATO**

**ETICA E
TRASPARENZA IN
TUTTE LE RELAZIONI**

**APPROPRIATEZZA
DELLA RISPOSTA DI
SERVIZI RISPETTO AI
BISOGNI REALI
RILEVATI**

**UNIVERSALITÀ DEL
DIRITTO DI ACCESSO E
UGUAGLIANZA DEL
TRATTAMENTO**

**ATTENZIONE AI
BISOGNI DI
INFORMAZIONE E
FORMAZIONE**

**LIBERTÀ DI SCELTA E
TUTELA DELLA
RISERVATEZZA**

**SUSSIDIARIETÀ PER LA
COSTRUZIONE DI UN
BENE COMUNE**

AL CENTRO DI OGNI CAMBIAMENTO

Crescita

Ad accompagnare singoli e coppie nei loro percorsi di vita.

Cura

A proteggere e supportare chi vive fragilità relazionali.

Le normative evolvono e i bisogni cambiano, ma il nostro cuore resta lo stesso: ascoltare e supportare.

Sussidiarietà

Espressione di un welfare basato sulla pluralità e sulla vicinanza al territorio.



I VOLONTARI



IL VALORE UMANO E SOCIALE DELLA LORO PRESENZA EMERGE PIENAMENTE NEL SENTIMENTO DI GRATITUDINE ESPRESSO DALLE CIRCA 1.400 PERSONE CHE OGNI ANNO VENGONO ACCOLTE DALLA DISPONIBILITÀ DEI VOLONTARI, DAI LORO VOLTI SORRIDENTI E DAL LORO IMPEGNO COSTANTE.

AMMINISTRAZIONE

1.490 \times
18,00 €

26.820 €



24 VOLONTARI
3.471 ORE DI SERVIZIO
GRATUITO



ACCOGLIENZA

1.818 \times
16,00 €

29.088 €

SPECIALISTI
SANITARI E
PSICO

163 \times
40,00 €

6.520

I DATI COMPLESSIVI EVIDENZIANO UN LIEVE INCREMENTO, CON UN IMPEGNO CHE SI MANTIENE COSTANTE E UN GRUPPO AFFEZIONATO AL SERVIZIO.

Centro per
La Famiglia
SESTO SG - ETS



RELAZIONE DI MISSIONE 2025

IL CONSULTORIO RISPONDE ALLA CRESCENTE COMPLESSITÀ DELLE FRAGILITÀ RELAZIONALI E INTRAPSICHICHE - DIFFUSE TRA ADULTI E ADOLESCENTI - ATTRAVERSO UNA PRESA IN CARICO GLOBALE CHE SUPERA LA RISPOSTA PARCELLIZZATA.

Il valore di una EQUIPE

IL NOSTRO OPERATO SI FONDA SU DUE PILASTRI:

39 INCONTRI

MULTIDISCIPLINARIETÀ

IL LAVORO SETTIMANALE DI ÉQUIPE GARANTISCE UNA PLURALITÀ DI SGUARDI E COMPETENZE, TRADUCENDO IL CONFRONTO CLINICO IN PERCORSI DI CURA COERENTI E INTEGRATI CON LA RETE TERRITORIALE.

RIFLESSIONE ETICA E ANTROPOLOGICA

GRAZIE AL CONTRIBUTO DI DON ROBERTO MAIER, L'ÉQUIPE COLTIVA UNO SPAZIO DI PENSIERO DEDICATO ALLE MOTIVAZIONI PROFONDE E AL SENSO DELL'AGIRE PROFESSIONALE. QUESTO PERCORSO RAFFORZA L'APPARTENENZA AL SERVIZIO E ASSICURA UNA VISIONE DELL'UOMO COERENTE CON I NOSTRI VALORI FONDANTI.

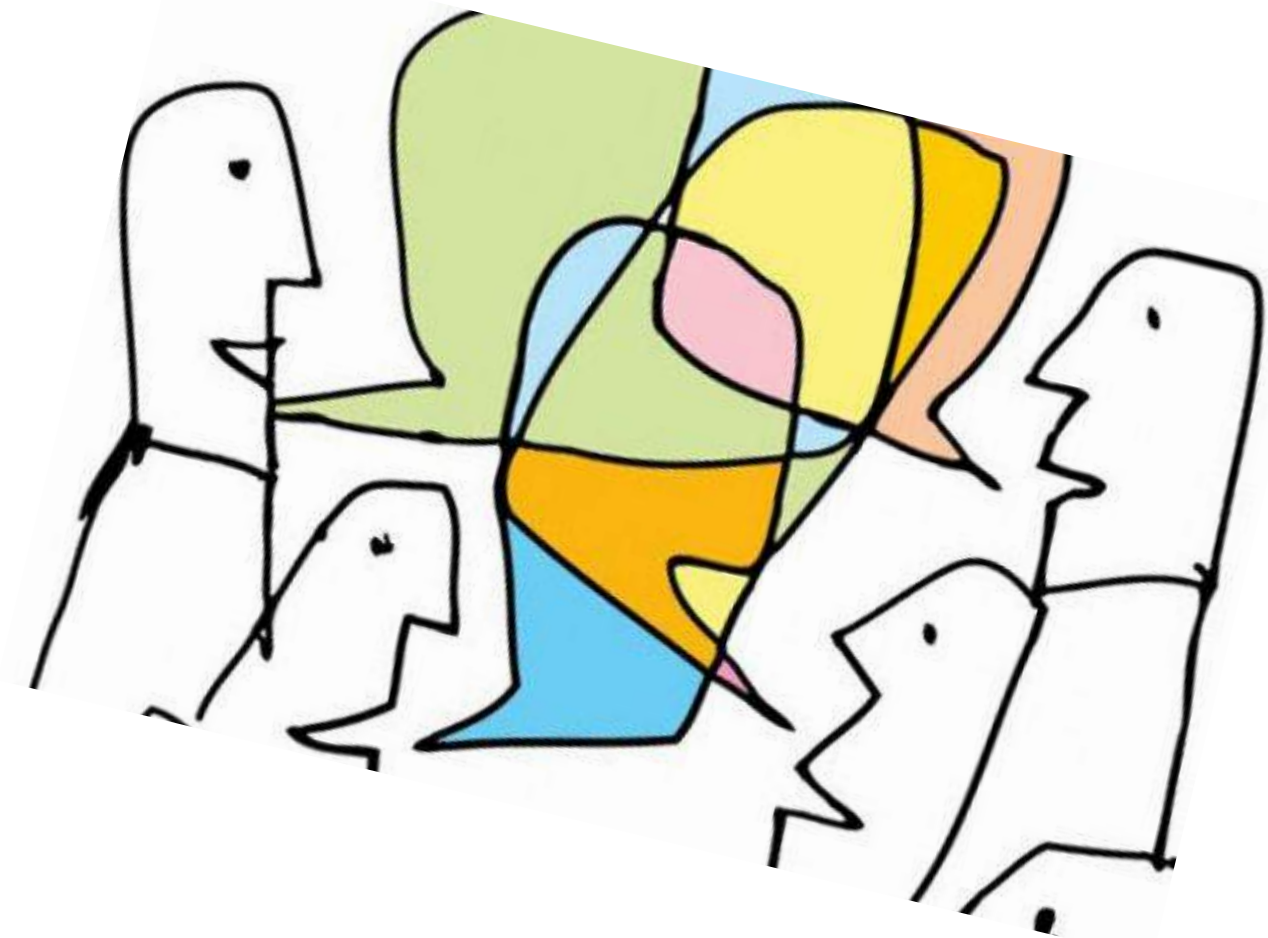

FORMAZIONE TIROCINANTI 2025

SCUOLA DI SPECIALITÀ: 6

POST LAUREAM: 1

Prosegue l'impegno dei tutor e dell'intera équipe nella formazione di nuovi psicologi e psicoterapeuti, una professione oggi caratterizzata da una significativa evoluzione e crescita.



*Ai giovani professionisti è fondamentale offrire una preparazione solida e adeguata alle sfide della complessità contemporanea, ma altrettanto importante è testimoniare uno stile di lavoro orientato al "fare bene".
Ciò che rende pienamente umano e significativo il lavoro di cura è l'intreccio tra preparazione, responsabilità etica, motivazione profonda e testimonianza di valori.*

RELAZIONE DI MISSIONE 2025

PERSONALE

61

**ORE DI SERVIZIO TOTALI:
CIRCA 15.670**

**DI CUI
VOLONTARIATO:**

3.471

+ 1.660

Specialisti in formazione

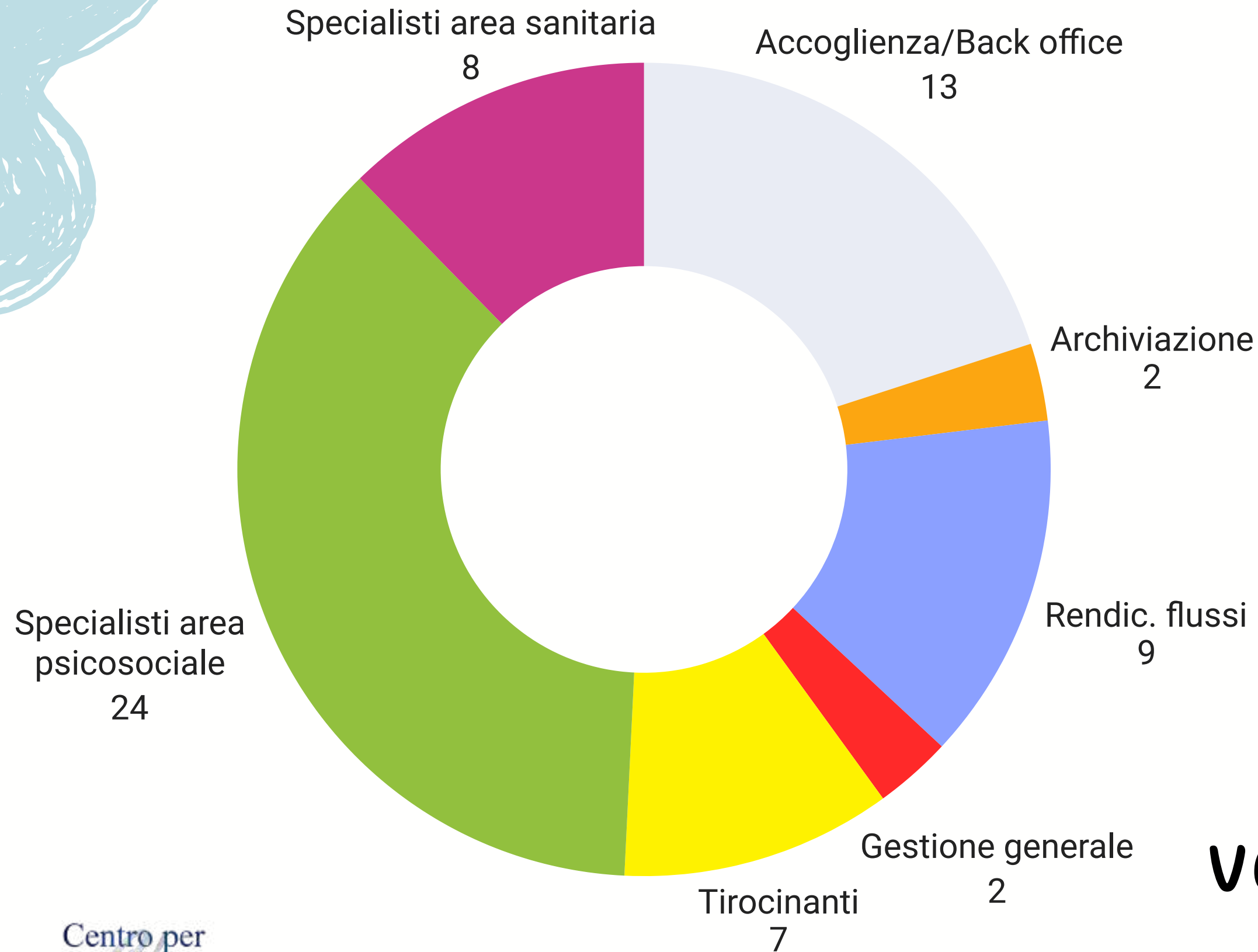

ORE VOLONTARI

Centro per
La Famiglia
SESTO SG - ETS

● AMMINISTRAZIONE ● ACCOGLIENZA

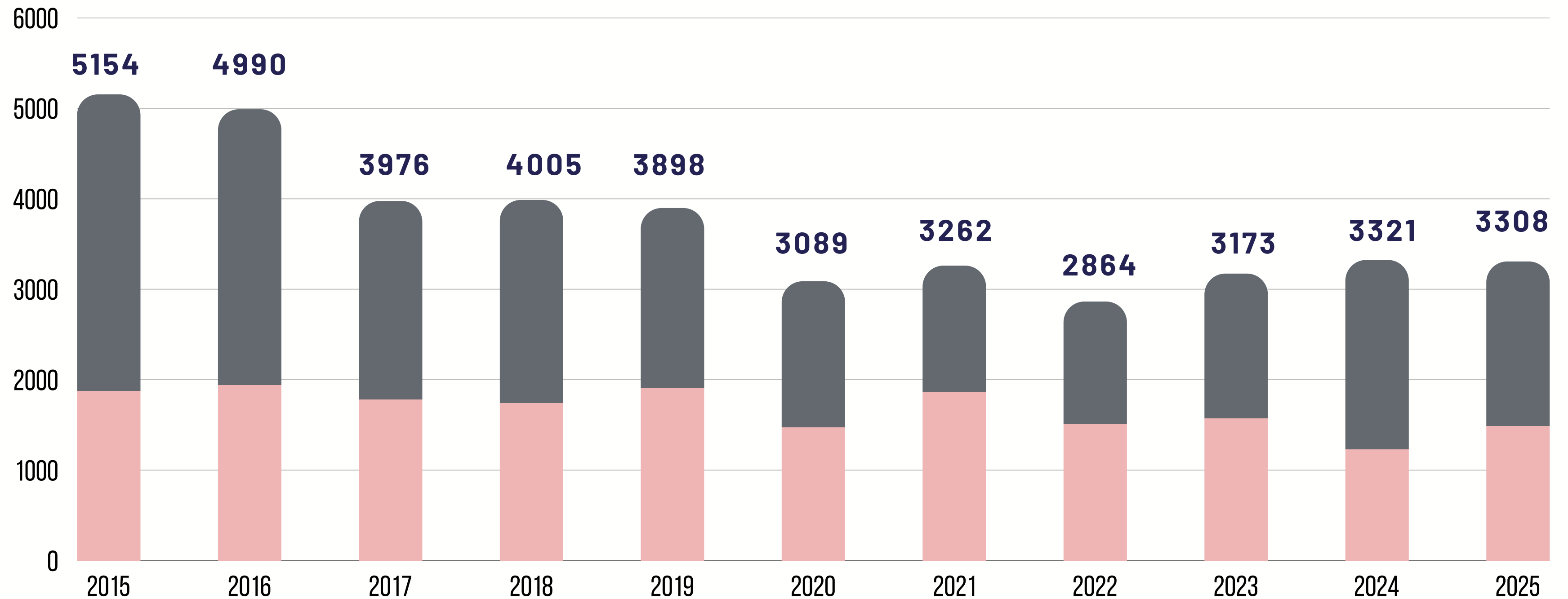

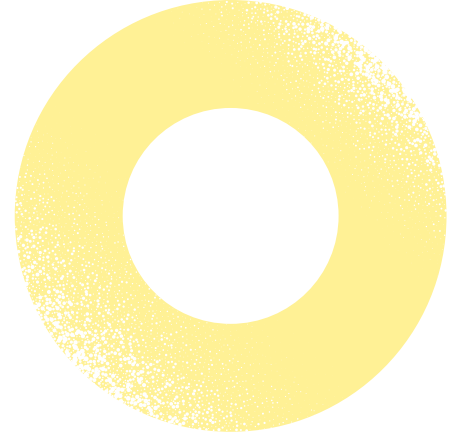

PERSONE INCONTRATE

2015-2025

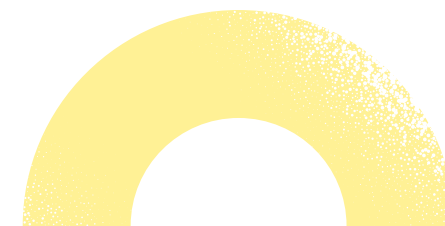
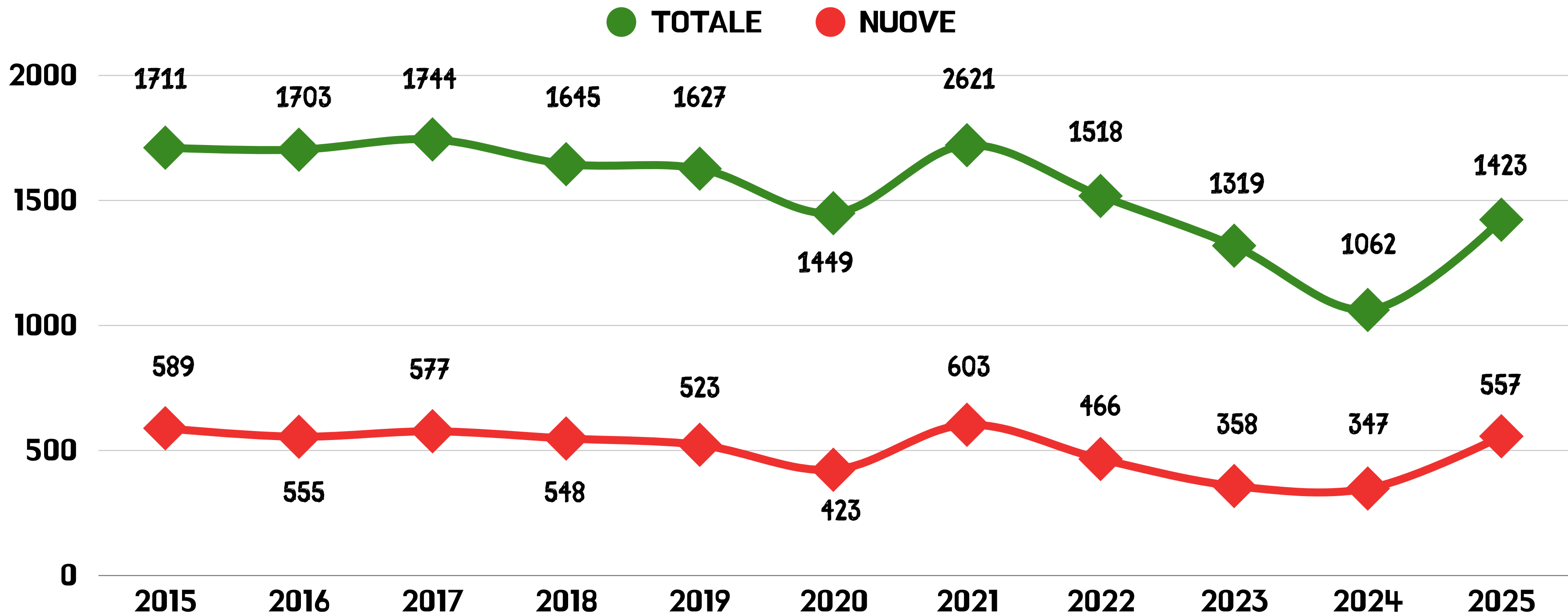
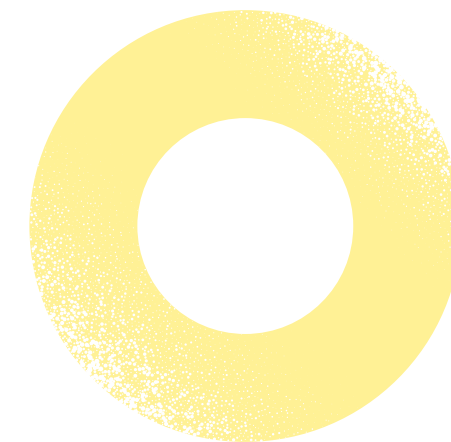

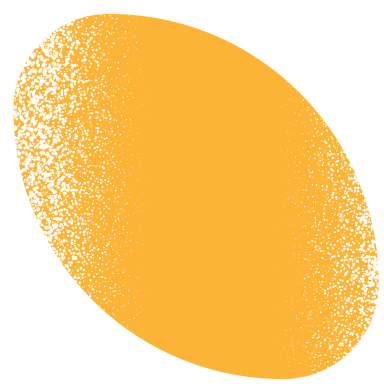

PRESTAZIONI TOTALI

2015-2025

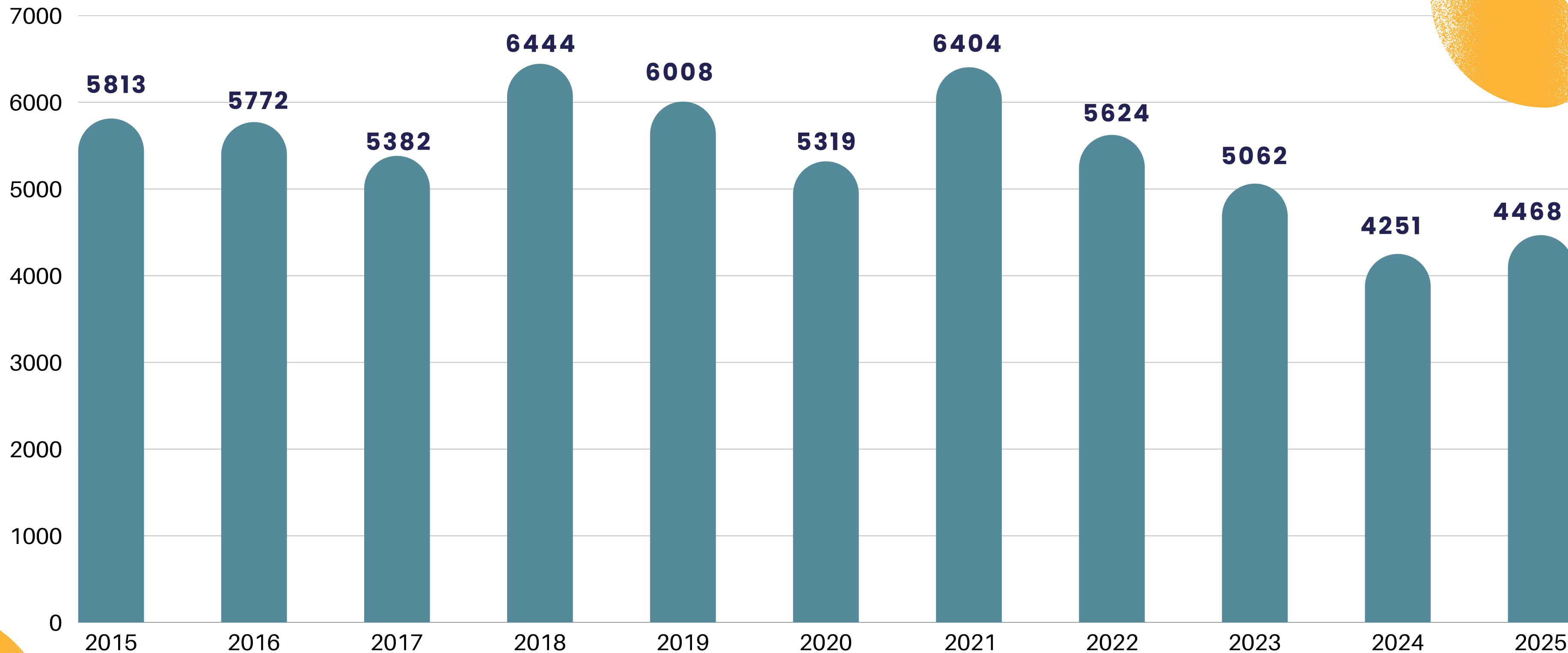
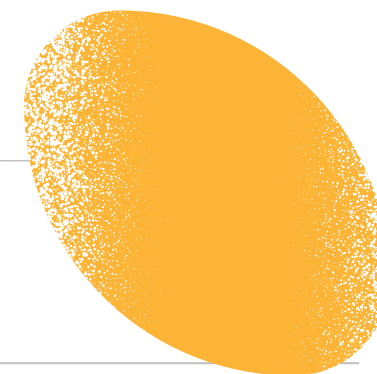

PRESTAZIONI SANITARIE

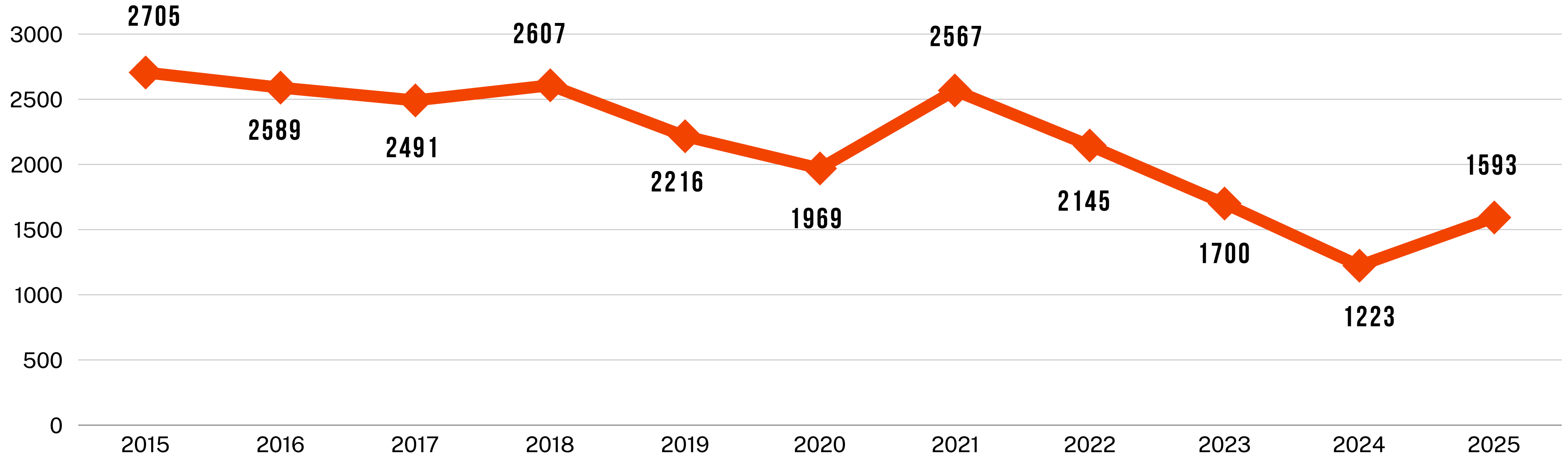

GRAVIDANZA

8% VISITE E CONTROLLI

37 PRESE IN CARICO (VS 45)

1593

CONTROLLI ROUTINE

68% GINECOLOGICI

24% ESAMI DI LABORATORIO

PRESTAZIONI PSICOSOCIALI

2875

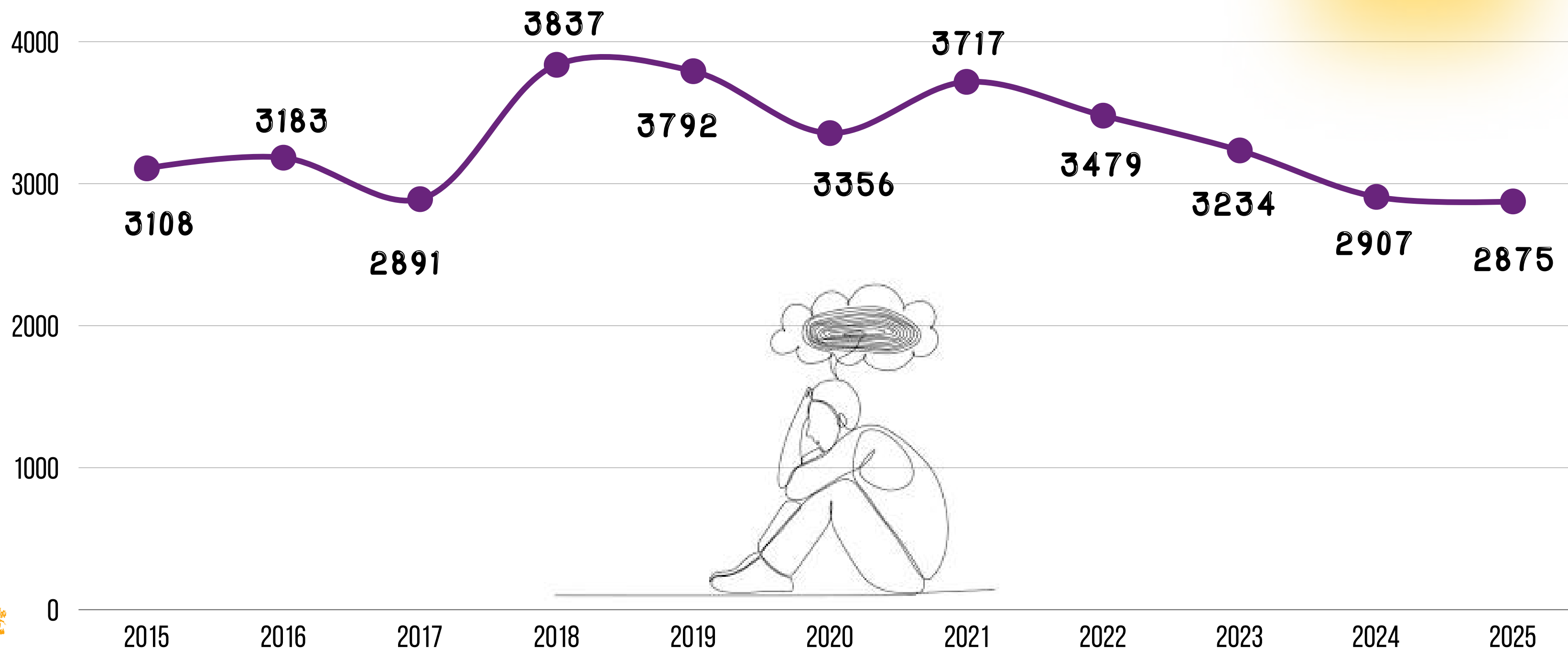

AREA MATERNO- INFANTILE

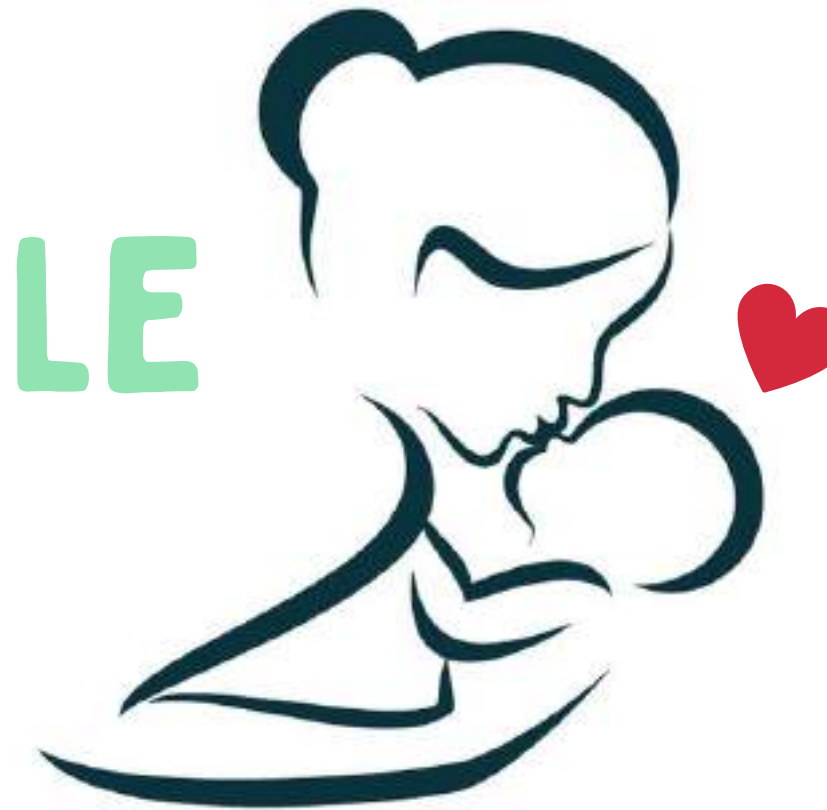

67 PERSONE INCONTRATE
PER UN TOTALE DI
430 ACCESSI



PAROLE E COCCOLE

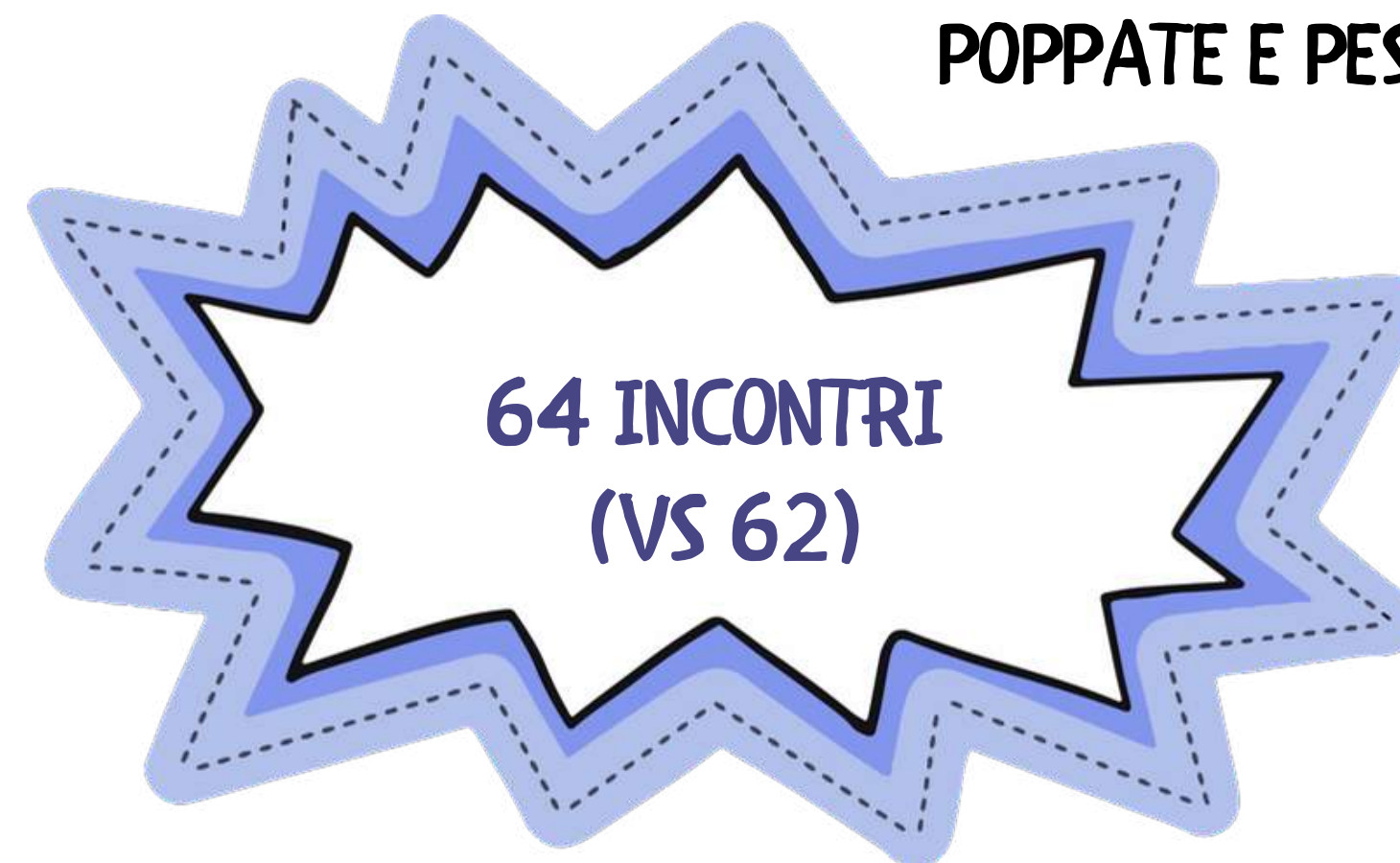

POPPATE E PESATE

PROMOZIONE E BENESSERE

PERSONE INCONTRATE: 2470 (vs 2426)

RENDICONTATE: **2241** (vs 2213)

DI CUI
230 GENITORI
IN **29 PERCORSI**

PERCORSI: 143 (vs 134)

RENDICONTATI: **122** (vs 121)

ISTITUTI SCOLASTICI: 8

PRIMARIA: **13**

SECONDARIA
PRIMO GRADO: **5**

**PREPARAZIONE AL MATRIMONIO &
PASTORALE FAMILIARE**

11 PARROCCHIE

126 COPPIE (252 PERSONE)



COORDINAZIONE GENITORIALE

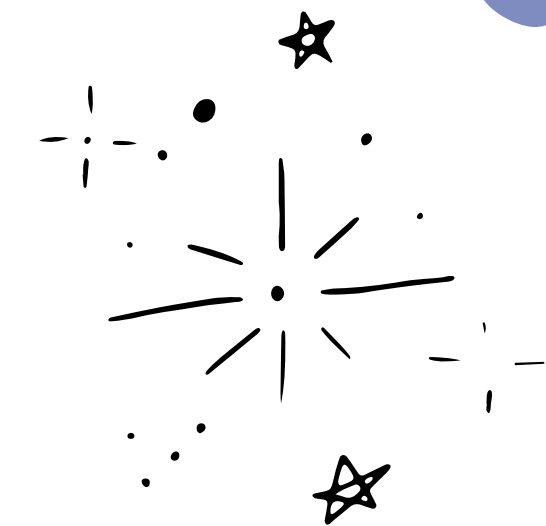

È UN PROCESSO CENTRATO SUL MINORE
IN CUI UN TERZO PROFESSIONISTA IMPARZIALE, ADEGUATAMENTE FORMATO,
AIUTA I GENITORI ALTAMENTE CONFLITTUALI AD ATTUARE CONCRETAMENTE IL
PIANO GENITORIALE, RIDUCENDO I CONFLITTI QUOTIDIANI E L'ESPOSIZIONE
DEI FIGLI ALLE DISPUTE.

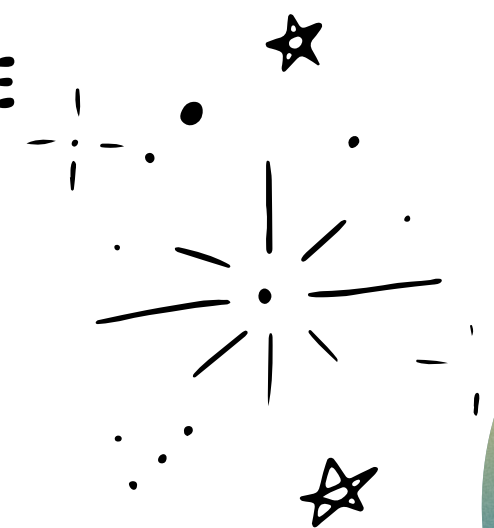

2025
DUE SITUAZIONI IN CORSO



LE PAROLE PER CRESCERE

Promosso da ATS Città Metropolitana di Milano e finanziato da Regione Lombardia

€ 12.652,50



5 COMUNI

7 ISTITUTI COMPRENSIVI

10 SCUOLE DELL'INFANZIA

7 PERCORSI FORMATIVI

28 INCONTRI DI GRUPPO CON INSEGNANTI

PIU' DI 80 INSEGNANTI COINVOLTI
a riflettere sul ruolo e funzioni educative

28 SPAZI DI ASCOLTO C/O LE SCUOLE
per un confronto nella gestione di situazioni complesse

EQUIPE MULTIPROFESSIONALE
2 psicologhe, 1 pedagoga, 1 assistente sociale

3.471 ORE
VOLONTARIATO

37 ACCOMPAGNAMENTO
NASCITA DONNE

1.423
PERSONE INCONTRATE

ORE DI SERVIZIO

15.670
NUMERI...IN SINTESI

2.241
PROMOZIONE
DELLA SALUTE

61
OPERATORI

32 DI CUI
SPECIALISTI

PRESTAZIONI SPECIALISTICHE

4.468

QUESTIONARI

E' venuto a conoscenza del Centro per La Famiglia attraverso:

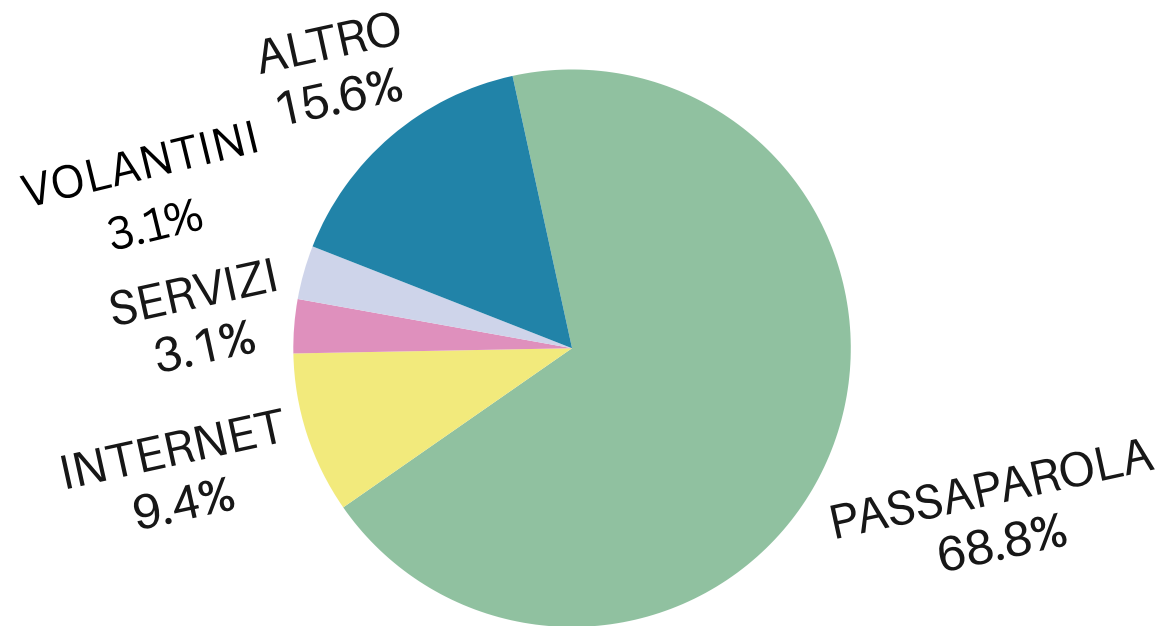

Si ritiene soddisfatto della cortesia e disponibilità dei volontari dell'accoglienza

MOLTO 29.4%

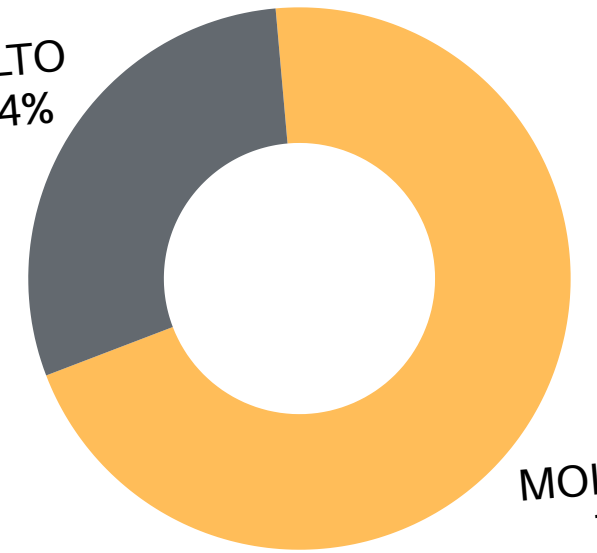

ABBASTANZA 11.8%

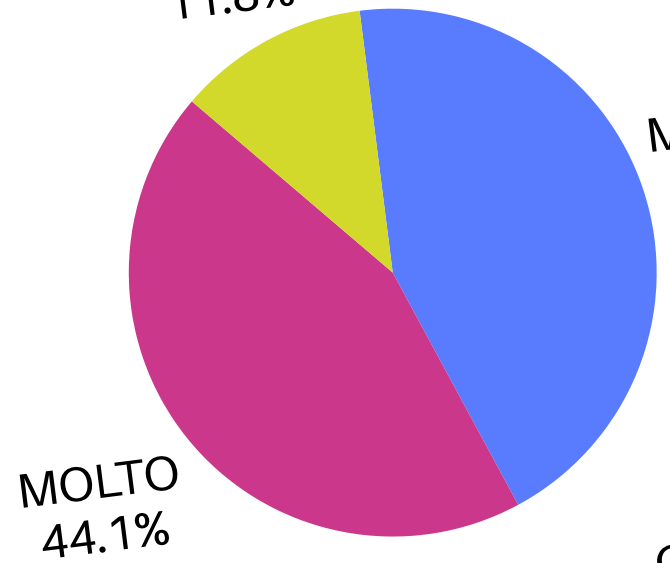

Considera adeguati gli spazi allestiti presso il Consultorio

Si ritiene soddisfatto della cortesia e disponibilità degli specialisti

MOLTO 17.6%

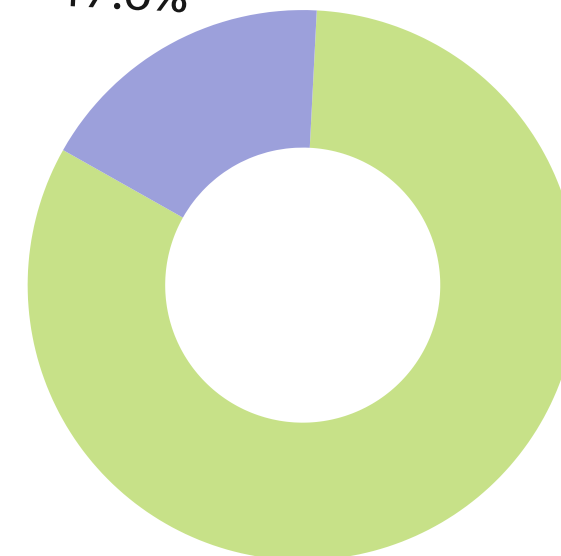

MOLTISSIMO 82.4%

COMODATO D'USO

METRATURA IMMOBILE	180 Mq
COEFFICIENTE OMI	9,5
MESI	12
TOTALE	€ 20.520,00

PERSONALE VOLONTARIO

VOLONTARI ACCOGLIENZA	€ 16 x 1818 ore
VOLONTARI AMMINISTRAZIONE	€ 18 x 1490 ore
VOLONTARI PSICO E SANITARI	€ 40 x 163 ore
TOTALE	€ 62.428,00

ONERI
FIGURATIVI

TOTALE

€ 82.948,00

PERSONALE VOLONTARIO

+ COMODATO D'USO

	COSTI	RICAVI
BILANCIO ECONOMICO	€ 289.198,13	€ 302.875,61
FIGURATIVI AFFITTO	€ 20.520,00	€ 0,00
FIGURATIVI VOLONTARI	€ 62.428,00	€ 0,00
TOTALI	€ 372.146,13	€ 302.875,61

-69.270,52

CON VALORIZZAZIONE COSTI FIGURATIVI

COSTI	2025	2024	2023
ACQUISTO MATERIALI	8.407,81	5.968,44	7.722,85
COSTO PERSONALE	198.594,47	221.312,14	222.543,03
SPESE LABORATORIO	3.491,54	4.745,46	6.105,05
FORMAZIONE	176,40	210,00	461,60
ASSICURAZIONI	6.402,77	5.353,31	2.510,40
SPESE UTENZE	5.691,29	5.321,47	7.473,64
SPESE CONDOMINIALI	5.433,46	3.880,87	12.549,14
SERVIZI DI PULIZIA	8.326,50	9.015,80	11.015,38
CANONI E MANUTENZIONE	9.849,89	10.538,76	9.201,89
PROGETTO NIDI	12.259,42	-	-
MULTE	-	2.036,30	0,00
COMPENSI COGE	1.964,70	-	-
SPESE VARIE E AMMORT.	28.599,88	7.804,37	4.436,47
TOTALE COSTI	289.198,13	276.186,92	284.019,45

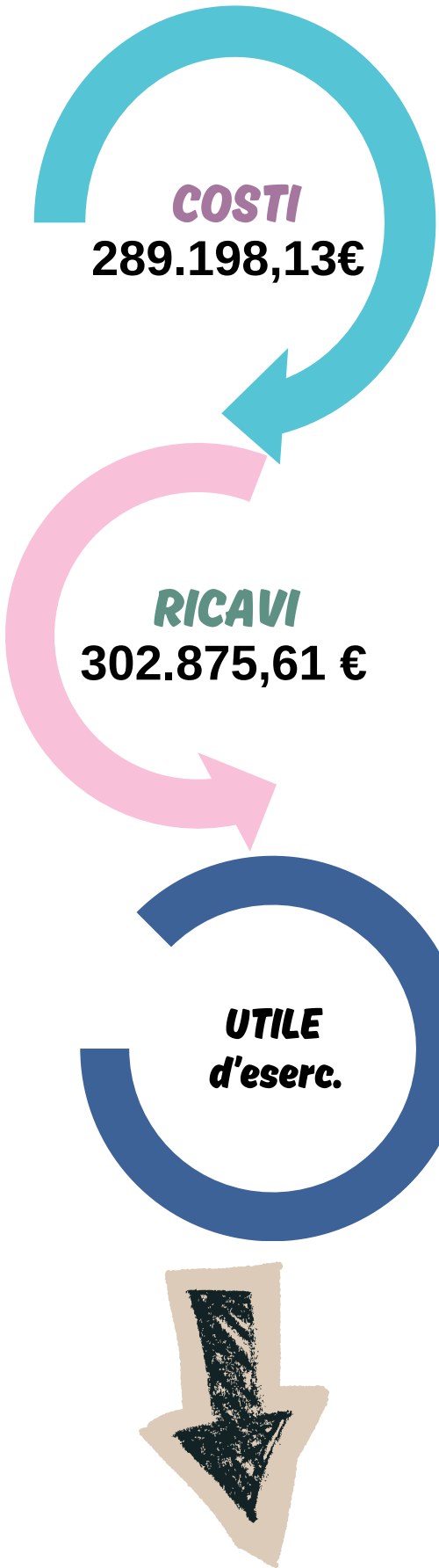

RICAVI	2025	2024	2023
PRESTAZIONI DI SERVIZI	266.968,11	243.579,92	232.197,10
COGE	1.558,00	2.188,00	-
ALTRI RICAVI PER PRESTAZIONI	4.070,00	4.200,00	5.775,00
TICKET	-	13.884,10	19.670,70
PARTECIPAZIONE SPESA DA PRIVATI	1.921,30	9.371,60	10.922,40
5 PER MILLE	5.642,99	5.191,63	5.241,64
PROVENTI PER LIBERALITA'	1.210,00	4.759,31	1.330,00
ALTRI RICAVI E PROVENTI VARI	15.259,42	3.000,00	3.000,00
INTERESSI ATTIVI BANCARI	3.797,22	7.828,50	6.768,56
SOPR.ATT.ESTR.ALL'ATT.	2.448,57	20.165,44	-
TOTALE RICAVI	302.875,61	314.168,50	296.958,66



13.677,48 €

COSTI	298.270,00	RICAVI	298.330,00
MAT.CONSUMO C/ACQUISTI	5.500,00	RIVAV PER PRESTAZIONI SERVIZI	275.230,00
MERCI C/QCQ. PROD.SERV	1.500,00	PROVENTI COGE	3.000,00
ENERGIA ELETTRICA	3.800,00	ALTRI RICAVI DA PRESTAZIONI	5.000,00
SPESE CONDOMINIALI	5.000,00	TICKET	-
CANONE MANUTENZIONE PERIODICA	9.000,00	TICKET PRIVATI	3.000,00
ASSICURAZIONI	6.000,00	5 X MILLE	5.000,00
SERVIZI DI PULIZIA	10.000,00	PROVENTI LIBERALITA'	2.100,00
SPESE RESTYLING	23.000,00	ALTRI RICAVI E PROV.VARI	2.000,00
ACQUIST.ECOGRAFO	4.500,00	INTERR. ARR, DEP.BANC	2.000,00
SPESE ADEGUAMENTI ETS	5.000,00	SOPRAVVENIENZE ATTIVE	1.000,00
RIMBORSO SPESE	3.000,00		
COMPENSO PROF.ATTIVITA' PSICO	119.900,00		
PROGETTI	-		
COMPE.PROFESS.ATTIVITA' SCUOLE	53.000,00		
COMPE,SO PROF.ATTIVITA' SANITARIA	30.000,00		
SPESE ANALISI LABORATORIO	1.800,00		
SPESE TELEFONICHE	1.500,00		
POSTALI	10,00		
RICERCA ADDESTRAM.FORMAZIONE	1.000,00		
ONERI BANCARI	900,00		
SPESE VARIE	3.300,00		
CANONE LEASING BENI IMMOB	1.400,00		
AMM.TO ORD.MOB.MACC.ORD.UFF	1.100,00		
AMM-ORD.MACC, ELETTRON.	3.500,00		
TASSE RIFIUTI	560,00		
DIRITTI CAMERALI	100,00		
SOPRAVVEZNEENZE PASSIVE	-		
ALTRI COSTI PER SERVIZI	5.000,00		
MULTE E AMMENDE INDEDUCIBILI	0,00		
COMPENSI PROFESSIONISTI INTEGRATIVI 2025	3.000,00		
IMPOSTA DI BOLLO	400,00		

RELAZIONE DI MISSIONE 2025

UTILE DI ESERCIZIO

60,00 €



**BILANCIO
PREVISIONALE
ANNO SOCIALE 2026**

BUSSOLA STRATEGICA:

PRINCIPI GENERALI E OBIETTIVI CHE GUIDANO LE AZIONI

CONSOLIDAMENTO
DELL'IDENTITÀ E
INNOVAZIONE
ISTITUZIONALE
(TRANSIZIONE ETS)



INTEGRAZIONE E
RIPOSIZIONAMENTO
NELLA RETE
REGIONALE E DEL
TERRITORIO
CITTADINO

RADICAMENTO
COMUNITARIO E
FEDELTA' CREATIVA
ALLE ORIGINI

Centro per
La Famiglia
SESTO SG - ETS

RELAZIONE DI MISSIONE 2025

ANNO 2026

LINEE
DI INDIRIZZO

SVILUPPO, QUALITÀ E
AMPLIAMENTO
DELL'OFFERTA

VALORIZZAZIONE
DEL CAPITALE
UMANO E CURA DEI
PROCESSI INTERNI



**BILANCIO 2025
SVILUPPO 2026**

Centro per
La Famiglia
SESTO SG - ETS

ADEGUAMENTO CORRISPETTIVI:

- Analisi dati 3 annualità precedenti ha consentito una rimodulazione parziale dei compensi (per essere più competitivi e appetibili sul mercato)

RELAZIONE DI MISSIONE 2025

AREA SANITARIA

- Consolidate collaborazioni con 3 ginecologi
- Sostituito ecografo
- Incremento n. prestazioni e valore prodotto

TRASFORMAZIONE IN ETS

- Adesione percorsi formativi, per assumere informazioni e competenze
- Predisposizione documenti e adeguamento statuto per traghettare alla Forma Giuridica di ETS (formalizzata il 13 marzo 26)

HIGH TECH

- Sostituito server con un NAS in cloud
- Sostituito dominio email
- Trasferito sito, ma ancora in costruzione/definizione

PROGETTI

- Conclusione progetti "Parole per Crescere": riprogettazione 2026
- RAISE: progettazione formazione ad operatori altri Enti Federati sulla presa in carico situazioni di violenza



SVILUPPO 2026

EVOLUZIONE ISTITUZIONALE E AMPLIAMENTO OPERATIVO

- Sviluppare potenzialità della nuova forma giuridica
- Estendere le attività di interesse generale e introdurre prestazioni in regime di solvenza
- Verificare condizioni di aderenza alla forma giuridica anche sul piano fiscale

ADEGUAMENTO ALLA NUOVA DGR E NUOVE REGOLE DI SISTEMA:

e' richiesta

- Una ripianificazione delle attività
- Una riorganizzazione delle risorse
- Una revisione delle procedure di lavoro

RIPOSIZIONAMENTO NELLA RETE

- Presidiare tavoli di confronto per chiarire ruoli e costruire intreccio nel disegno dell'offerta di servizi (case di Comunità, Centri per la famiglia, psicologo di comunità, ospedale di Comunità ...)

RAFFORZAMENTO ISTITUZIONALE SUL TERRITORIO

- Consolidare il proprio ruolo come interlocutore autorevole presso i tavoli strategici del territorio

PES: RICERCA E VALIDAZIONE DELL'IMPATTO

- In collaborazione con Università e il FeLceAF, trasformare esperienza pluridecennale di formazione in dati oggettivi utili a migliorare e contribuire al dibattito scientifico

RELAZIONE DI MISSIONE 2025



SVILUPPO 2026

PROCESSI INTERNI

- Potenziamento dell'Equipe Specialistica, particolarmente quella psicosociale
- Qualificazione dei Volontari e del Back-Office

WEB-SOCIAL MEDIA

- Completare costruzione sito con aggiornamento per nuova forma giuridica
- Potenziare i propri canali di comunicazione digitale attraverso un piano di aggiornamento dinamico del portale web

RESTYLING

- Firmato incarico per ammodernamento e ripristino locali in comodato d'uso della sede

Centro per
La Famiglia
SESTO SG - ETS

SVILUPPO LOGISTICO

- Pianificare ampliamento spazi e garantire separazione attività accreditate e non

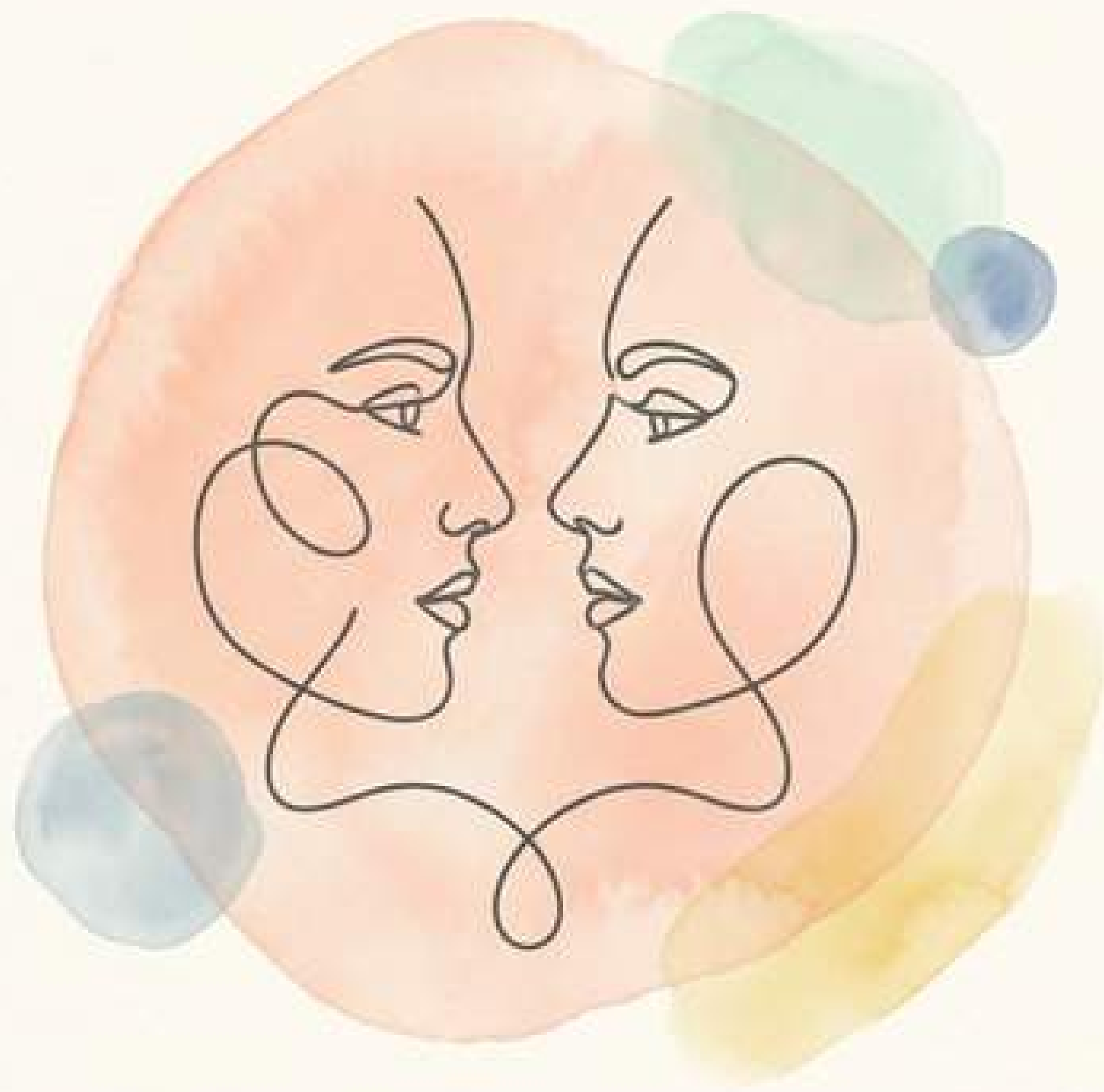

Oltre i numeri, le persone.

Dietro ogni dato di questo bilancio, c'è una storia di **accoglienza**.

C'è una famiglia che ha trovato ascolto, una fragilità che è stata **abbracciata**.

L'artigiano dell'umanità sa
che il limite non è un muro
ma il **confine** da cui nasce
ogni vera **relazione**.

Non è nel rincorrere il tempo
che generiamo il futuro, ma nel
prenderci cura
di quelle crepe in cui, finalmente,
la luce decide di entrare.

**A CHI SOSTIENE LA NOSTRA BOTTEGA,
A CHI CI AFFIDA LE PROPRIE FRAGILITÀ,
A CHI SCEGLIE, OGNI GIORNO, DI
FAR ENTRARE LA LUCE
ABITANDO IL LIMITE ...**

Grazie!

"L'ARTIGIANO DELL'UMANITÀ SA CHE IL LIMITE NON È UN MURO, MA IL CONFINE DA CUI NASCE OGNI VERA RELAZIONE. NON È NEL RINCORRERE IL TEMPO CHE GENERIAMO IL FUTURO, MA NEL PRENDERCI CURA DI QUELLE CREPE IN CUI, FINALMENTE, LA LUCE DECIDE DI ENTRARE."

I VOLONTARI

24 VOLONTARI

3.471 ORE DI SERVIZIO GRATUITO

Centro per
La Famiglia
onlus

PRESENZA
PREZIOSA...

MA IL VALORE UMANO E SOCIALE DELLA LORO PRESENZA SI
APPREZZA PIENAMENTE

ATTRAVERSO IL SENSO DI GRATITUDINE DI
CIRCA 1400 PERSONE

CHE OGNI ANNO VENGONO ACCOLTE DALLA CORTESIA DEI
VOLONTARI, DAI LORO VOLTI SORRIDENTI E DALLA LORO
OPEROSITÀ.

SPECIALISTI
SANITARI E
PSICO

163 X
40,00 €
6.520

AMMINISTRAZIONE

1.490 X
18,00 €
26.820 €

ACCOGLIENZA

1.818 X
16,00 €
29.088 €

*I dati complessivi registrano un leggero aumento,
l'impegno appare stabile ed
il gruppo affezionato al suo servizio.*



**CENTRALITÀ
DELLA PERSONA E DELLA
FAMIGLIA**

**RISPETTO
DELLA DIGNITÀ DELLA
PERSONA**

**PROFESSIONALITÀ,
INTERDISCIPLINARIETÀ E
QUALITÀ DEL SERVIZIO**

**VALORIZZAZIONE
DEL VOLONTARIATO**

**I NOSTRI
VALORI**

**APPROPRIATEZZA DELLA
RISPOSTA DI SERVIZI RISPETTO
AI BISOGNI REALI RILEVATI**

**UNIVERSALITÀ DEL DIRITTO DI
ACCESSO E UGUAGLIANZA DEL
TRATTAMENTO**

**ETICA E TRASPARENZA IN
TUTTE LE RELAZIONI**

**ATTENZIONE AI BISOGNI DI
INFORMAZIONE E
FORMAZIONE**

**LIBERTÀ DI SCELTA E TUTELA
DELLA RISERVATEZZA**

**SUSSIDIARIETÀ PER LA
COSTRUZIONE DI UN BENE
COMUNE**



Centro per
La Famiglia
SESTO SG - ETS

Titolo

RELAZIONE DI MISSIONE 2025

La crescente fragilità che sembra caratterizzare gli equilibri intrapsichici e le dinamiche relazionali negli adulti e di molti ragazzi chiede una capacità complessa di lettura e risposte con interventi integrati: solo la presenza di una attenta regia, supportata dallo sguardo di intervisione tipico del lavoro di équipe può fornire garanzie nel superare pericolose prospettive parcellizzate.

39 INCONTRI

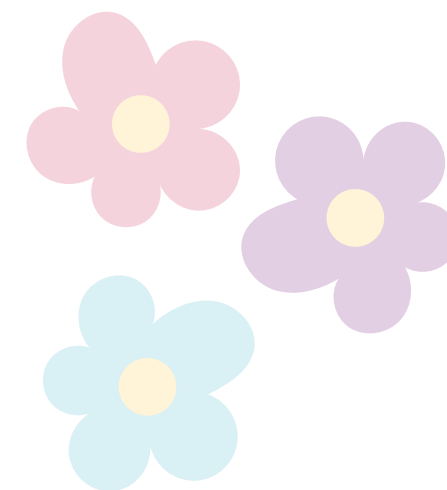
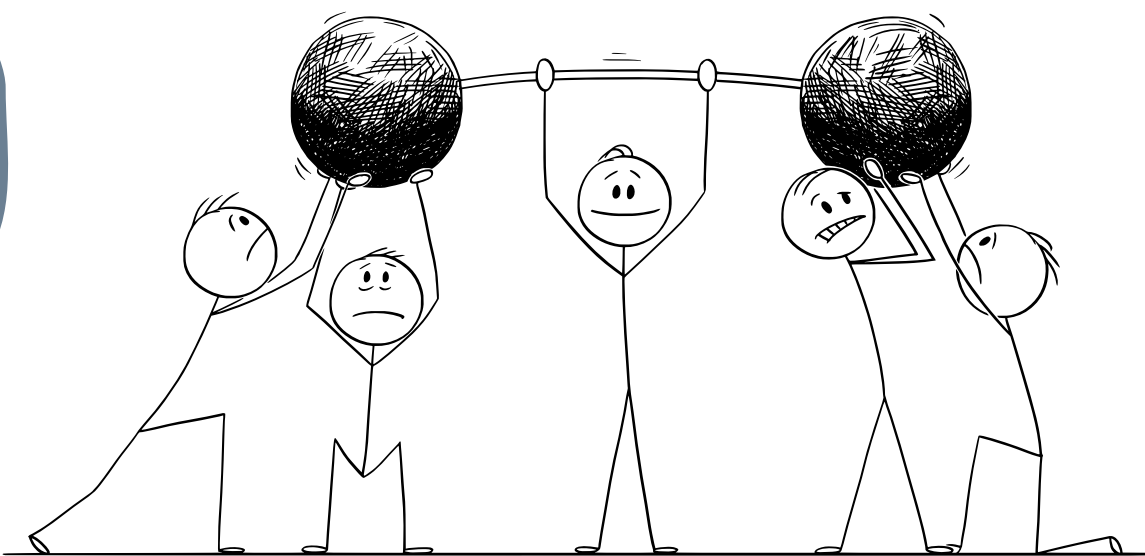

Il valore di una EQUIPE

Il Consultorio si configura oggi come servizio capace di accogliere la famiglia e le persone nella complessità dei loro bisogni. **Garantire una multivisione di prospettive** attraverso il lavoro di équipe settimanale è **un grosso punto di forza del consultorio e della rete dei servizi che ad esso si collega.**

Grazie alla presenza del **consulente etico**, don Roberto Maier, **docente di teologia** in cattolica, l'équipe ha scelto di sviluppare un percorso di riflessione condivisa, con **attivazione del team**, su aspetti **antropologici e motivazionali** del nostro agire ed appartenere.

FORMAZIONE TIROCINANTI



PROSEGUE L'IMPEGNO DEI TUTOR E DELL' INTERA EQUIPE
NELLA FORMAZIONE DI NUOVI PSICOLOGI E
PSICOTERAPEUTI, UNA PROFESSIONE IN FORTE
EVOLUZIONE ED ESPANSIONE.
AI GIOVANI E' IMPORTANTE FORNIRE UN LIVELLO DI
PREPARAZIONE ADEGUATO ALLE SFIDE DELLA
COMPLESSITA', MA SERVE ANCHE DARE TESTIMONIANZA DI
UNO STILE DI LAVORO IMPRONTATO AL FAR BENE: PERCHE'
OLTRE LA CURA C'È VOCAZIONE E OLTRE LA
PROFESSIONALITA' C'È PROFEZIA.

2025

SCUOLA DI SPECIALITÀ: 6
POST LAUREAM: 1

La guida strategica del Consultorio



NUMERI...IN SINTESI

ORE DI SERVIZIO

13.469

ORE VOLONTARIATO

3.471

OPERATORI

61

DI CUI 32 SPECIALISTI

PERSONE INCONTRATE

1.423

ATTIVITA'
2025

PROMOZIONE
DELLA SALUTE

2.241

PRESTAZIONI
SPECIALISTICHE

4468

ACCOMPAGNAMENTO

NASCITA

37 DONNE

I VERBI DEL NOSTRO CONSULTORIO

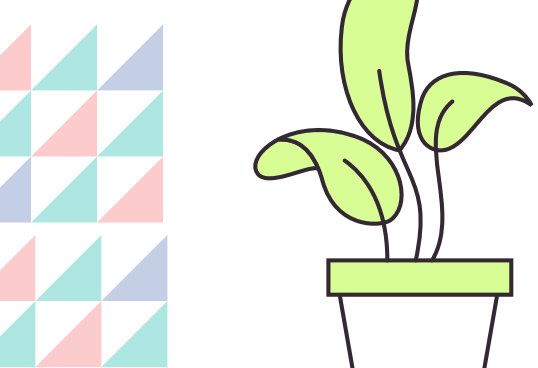

PERSONALE

TOT: 61

ORE DI

SERVIZIO TOTALI:

CIRCA 15.670



DI CUI VOLONTARIATO:

3.471

+ 1.660

Specialisti in formazione

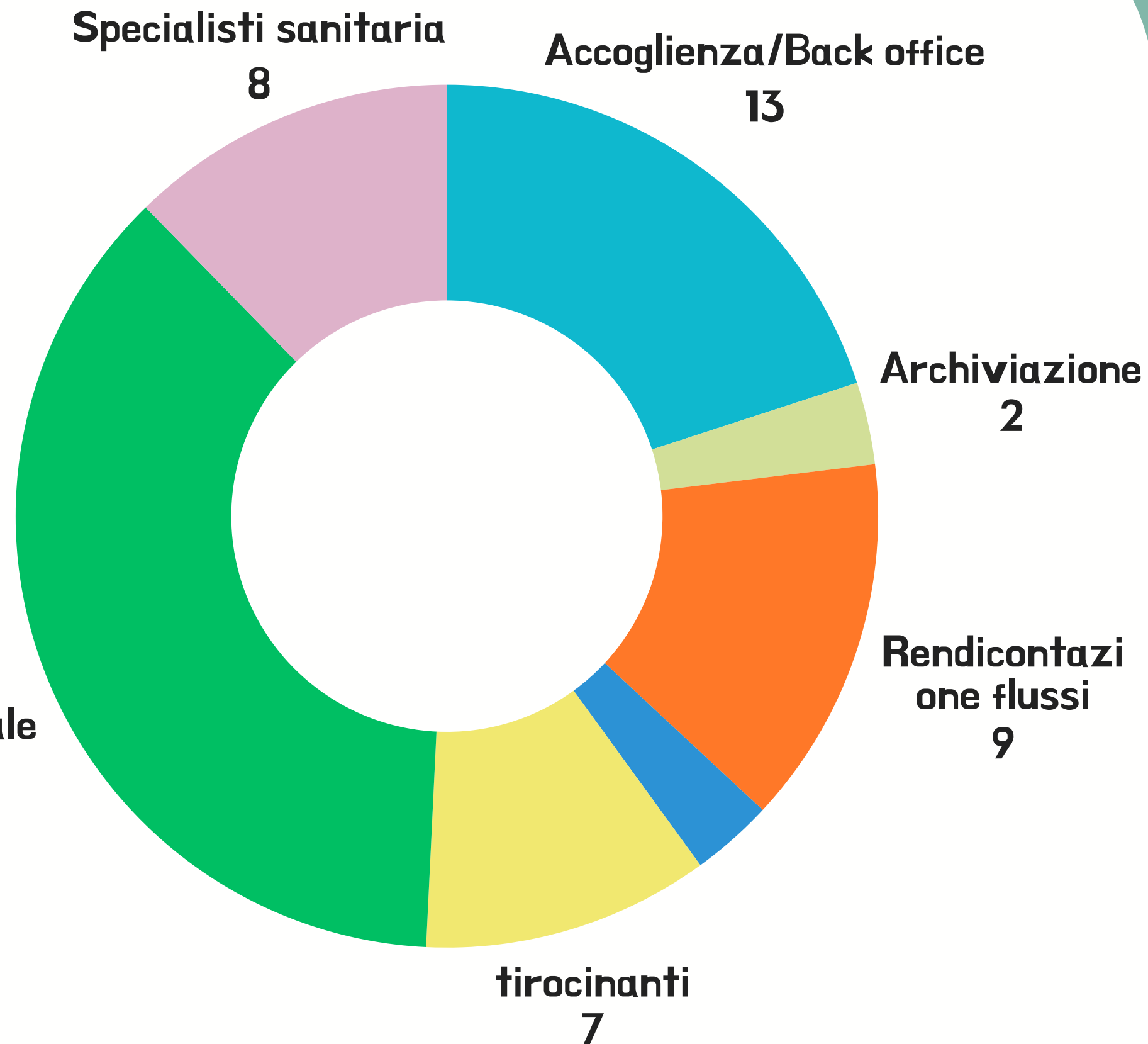

ONERI FIGURATIVI

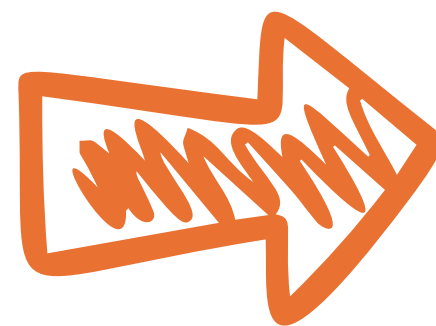

PERSONALE VOLONTARIO

+

COMODATO D'USO

TOTALE € 82.948,00

COMODATO D'USO

METRATURA IMMOBILE	180 M2
COEFFICIENTE OMI	9,5
MESI	12
TOTALE	€ 20.520,00

VOLONTARI ACCOGLIENZA	€ 16 x 1818 ore
VOLONTARI AMMINISTRAZIONE	€ 18 x 1490 ore
VOLONTARI PSICO E SANITARI	€ 40 x 163 ore
TOTALE	€ 62.428,00

PERSONALE VOLONTARIO

	COSTI	RICAVI
BILANCIO ECONOMICO	€ 289.198,13	€ 302.875,61
FIGURATIVI AFFITTO	€ 20.520,00	€ 0,00
FIGURATIVI VOLONTARI	€ 62.428,00	€ 0,00
TOTALI	€ 372.146,13	€ 302.875,61

Centro per
La Famiglia
onlus

-69.270,52

:

Con Valorizzazione costi figurativi

ATTREZZI DEL MESTIERE

Il bello del disegno è che non occorre altro che gli strumenti più semplici: carta e penna. Questa semplicità mette in evidenza l'abilità dell'artista e la sua conoscenza degli elementi artistici.

MATITA

Le mine delle matite possono avere una durezza diversa, influenzando sulla forza del tratto che lasciano. L'uso di mine di durezza diverse produce effetti diversi.

Sistema di classificazione delle matite

- Matite H: matite con mine che contengono più argilla. Sono più dure e meno soggette alle sbavature. Sono l'ideale per i contorni, gli schizzi e il disegno tecnico. Più è alto il numero, più è leggero il tratto.
- Matite B: matite con un contenuto di grafite più elevato. Sono più morbide, più pigmentate e più facili da sfumare. Sono adatte per creare sfumature. Più è alto il numero, più è morbida la mina.

GOMME

Strumenti che vengono usati per rimuovere i segni lasciati da una matita. Sono comunemente utilizzate per correggere gli errori, ma anche per creare linee bianche o spaziature all'interno di zone scure.

PENNE

Sono strumenti di scrittura che tracciano segni con l'inchiostro. Esiste un'ampia varietà di penne, ma quelle moderne sono dotate di un serbatoio interno e di un cappuccio che le rende portatili.



COSTI	2025	2024	2023
ACQUISTO MATERIALI	8.407,81	5.968,44	7.722,85
COSTO PERSONALE	198.594,47	221.312,14	222.543,03
SPESE LABORATORIO	3.491,54	4.745,46	6.105,05
FORMAZIONE	176,40	210,00	461,60
ASSICURAZIONI	6.402,77	5.353,31	2.510,40
SPESE UTENZE	5.691,29	5.321,47	7.473,64
SPESE CONDOMINIALI	5.433,46	3.880,87	12.549,14
SERVIZI DI PULIZIA	8.326,50	9.015,80	11.015,38
CANONIE MANUTENZIONE	9.849,89	10.538,76	9.201,89
PROGETTO NIDI	12.259,42	0,00	0,00
MULTE	0,00	2.036,30	0,00
COMPENSI COGE	1.964,70		
SPESE VARIE E AMMORT.	28.599,88	7.804,37	4.436,47
TOTALE COSTI	289.198,13	276.186,92	284.019,45

RICAVI	2025	2024	2023
PRESTAZIONI DI SERVIZI	266.968,11	243.579,92	232.197,10
COGE	1.558,00	2.188,00	0,00
ALTRI RICAVI PER PRESTAZIONI	4.070,00	4.200,00	5.775,00
TICKET	0,00	13.884,10	19.670,70
PARTECIPAZIONE SPESA DA PRIVATI	1.921,30	9.371,60	10.922,40
5 PER MILLE	5.642,99	5.191,63	5.241,64
PROVENTI PER LIBERALITA'	1.210,00	4.759,31	1.330,00
ALTRI RICAVI E PROVENTI VARI	15.259,42	3.000,00	3.000,00
INTERESSI ATTIVI BANCARI	3.797,22	7.828,50	6.768,56
SOPR.ATT.ESTR.ALL'ATT.	2.448,57	20.165,44	0,00
TOTALE RICAVI	302.875,61	314.168,50	296.958,66

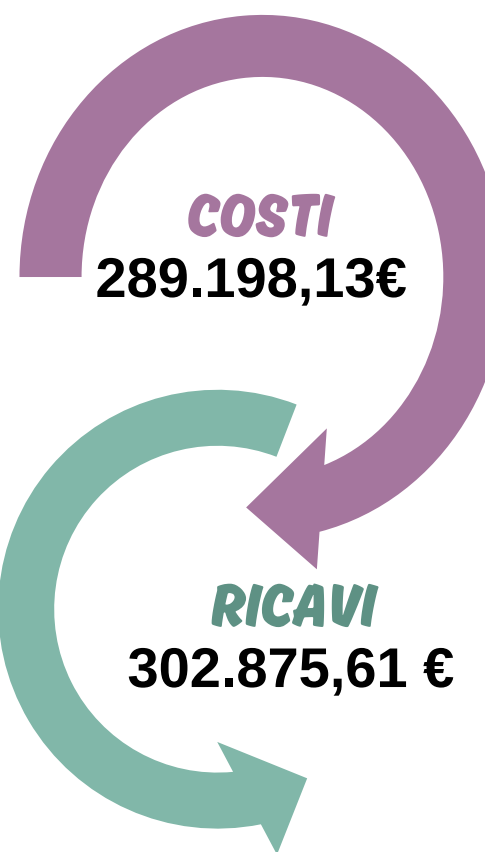

13.677,48 €



COSTI	2025	2024	2023
ACQUISTO MATERIALI	8.407,81	5.968,44	7.722,85
COSTO PERSONALE	198.594,47	221.312,14	222.543,03
SPESE LABORATORIO	3.491,54	4.745,46	6.105,05
FORMAZIONE	176,40	210,00	461,60
ASSICURAZIONI	6.402,77	5.353,31	2.510,40
SPESE UTENZE	5.691,29	5.321,47	7.473,64
SPESE CONDOMINIALI	5.433,46	3.880,87	12.549,14
SERVIZI DI PULIZIA	8.326,50	9.015,80	11.015,38
CANONI E MANUTENZIONE	9.849,89	10.538,76	9.201,89
PROGETTO NIDI	12.259,42	0,00	0,00
MULTE	0,00	2.036,30	0,00
COMPENSI COGE	1.964,70		
SPESE VARIE E AMMORT.	28.599,88	7.804,37	4.436,47
TOTALE COSTI	289.198,13	276.186,92	284.019,45

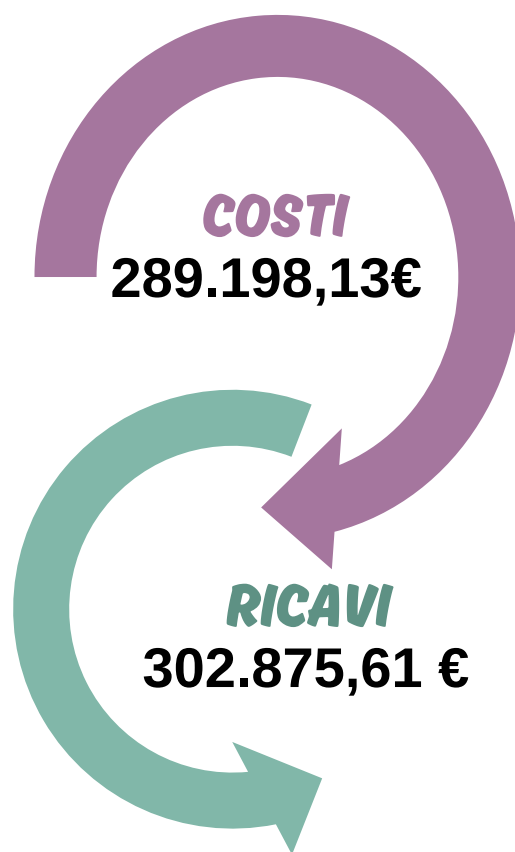

RICAVI	2025	2024	2023
PRESTAZIONI DI SERVIZI	266.968,11	243.579,92	232.197,10
COGE	1.558,00	2.188,00	0,00
ALTRI RICAVI PER PRESTAZIONI	4.070,00	4.200,00	5.775,00
TICKET	0,00	13.884,10	19.670,70
PARTECIPAZIONE SPESA DA PRIVATI	1.921,30	9.371,60	10.922,40
5 PER MILLE	5.642,99	5.191,63	5.241,64
PROVENTI PER LIBERALITA'	1.210,00	4.759,31	1.330,00
ALTRI RICAVI E PROVENTI VARI	15.259,42	3.000,00	3.000,00
INTERESSI ATTIVI BANCARI	3.797,22	7.828,50	6.768,56
SOPR.ATT.ESTR.ALL'ATT.	2.448,57	20.165,44	0,00
TOTALE RICAVI	302.875,61	314.168,50	296.958,66



yes!

LE PAROLE PER CRESCERE

EQUIPE

2 PSICOLOGHE

1 ASSISTENTE SOCIALE

1 PEDAGOGISTA

5 comuni

7 Istituti Comprensivi

10 Scuole dell'Infanzia

7 percorsi formativi

28 incontri di gruppo con insegnanti

più di 80 insegnanti coinvolte

a riflettere sul ruolo e la funzione educativa

28 spazi di ascolto dei docenti c/o le scuole

per un confronto

nella gestione di situazioni complesse.

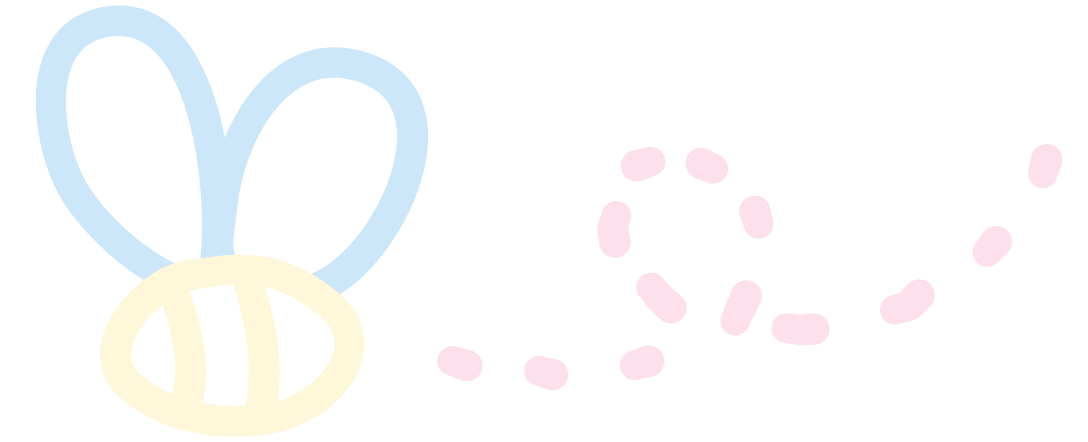

MACRO-AZIONE 2
LAVORO A SUPPORTO
DEGLI INSEGNANTI

Centro per
La Famiglia
onlus

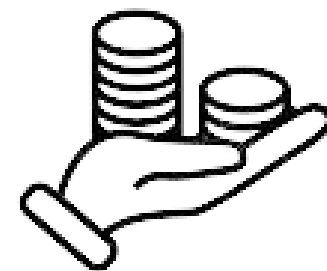

€ 12.652,50

