



RELAZIONE DI MISSIONE 2023



# La cura dei legami

Centro per La Famiglia onlus  
Consultorio familiare decanale di Sesto San Giovanni



Centro per  
La Famiglia  
onlus



# PREMESSA

“Che cosa è oggi la famiglia?”, si è domandato recentemente in un articolo di Avvenire Ezio Aceti (1).

Il tentativo di definire l'oggetto famiglia appare oggi di non facile realizzo. Essa è in modo contraddittorio la culla degli affetti, la fonte di protezione e la base sicura che sostiene ogni progettualità futura e, al tempo stesso, il luogo di incomprensione, grandi sofferenze e talvolta di efferata violenza.

Le famiglie moderne oscillano fra questi estremi e nel mezzo molti individui, coppie e interi sistemi famigliari raggiungono il nostro servizio. Le azioni tipiche del consultorio si muovono nella dimensione preventiva, con interventi di promozione di abilità sociali ed emotive, capaci di sostenere l'efficacia di legami stabili in tutte le fasi della vita personale e familiare. In questa linea si inseriscono percorsi di educazione alla vita affettiva e relazionale rivolti ai bambini e ai ragazzi, gli spazi di confronto fra i genitori relativamente alla funzione genitoriale, dalla neo-genitorialità allo svincolo dei figli, gli incontri interattivi rivolti alle giovani coppie che desiderano impegnarsi in un progetto stabilite di vita insieme.

Tuttavia, i consultori, non si limitano a fare prevenzione. Sempre, oltre alle competenze peculiarmente preventive- di natura più educativa- si sviluppano competenze specialistiche, a volte di secondo livello, per affrontare e sostenere adeguatamente le fragilità e le crisi che spesso caratterizzano la vita familiare: dalla psicoterapia per la soluzione di nodi problematici personali e relazionali, alla mediazione familiare finalizzata alla ricerca di accordi confezionati su misura, nell'interesse dei minori coinvolti, con coppie che hanno deciso per una scelta separativa; e ancora la coordinazione genitoriale, come percorso alternativo di risoluzioni di situazioni di alta conflittualità fra genitori che non riescono a coordinarsi in un piano genitoriale condiviso: situazione, questa che ferisce profondamente le capacità evolutive dei minori coinvolti.

Sempre Aceti, sottolinea come la famiglia sia quella palestra in cui si allenano le abilità che consentono di sperimentare la convivenza possibile, di imparare a tollerare le frustrazioni, a ripartire nonostante le cadute e i fallimenti, ad aver fiducia al di là delle fragilità, a guardare al futuro con speranza. La famiglia non è certa l'unica agenzia educativa, perché ad essa se ne affiancano altre, ciascuna con il suo progetto educativo; tuttavia, rimane il luogo dell'iniziazione alla vita sociale, conservando un ruolo fondamentale ed insostituibile nella formazione di ogni persona e nella costruzione di un patrimonio

*Ezio Aceti, Perché i legami familiari sono il bene sociale più prezioso, articolo Avvenire, 1 marzo 2024*

*Ezio Aceti, "Oltre. Dove sono i nostri figli", Edizioni Francescane Italiane, 2024*

L'emanazione principale del Centro per La Famiglia onlus è il Consultorio, nato nel 1995 per volontà delle parrocchie del Decanato di Sesto San Giovanni.

Il consultorio ha ottenuto nel 2001 l'accreditamento ed il convenzionamento con la Regione Lombardia, equiparando le sue prestazioni a quelle del servizio pubblico.

L'accreditamento garantisce all'utenza il rispetto dei criteri di funzionamento, secondo standard fissati Regione e dai suoi organismi di Vigilanza.

Il Centro per La Famiglia onlus pur essendo un servizio pubblico -perché si rivolge a tutti e gli operatori sono a disposizione di chiunque ne faccia richiesta-, conserva una sua identità culturale, valoriale ed organizzativa, ed esprime con originalità la sua azione in un Welfare capace di valorizzare la sussidiarietà e la pluralità.

E' una Associazione con personalità giuridica iscritta anche all'albo delle associazioni di solidarietà familiare.



# CHI SIAMO

Nella sua mission, il Consultorio ha **incontrato**, in quasi 28 anni di presenza sul territorio, all'incirca **15.000 persone** tra attività di consulenza psicologica e ginecologica.

Il Centro per La Famiglia onlus è una realtà complessa che **eroga**, attraverso un servizio consultoriale, **circa 5.500 prestazioni annue**, attraverso il SSN

Il Servizio è reso possibile grazie alla **disponibilità di volontari** che hanno **donato** alla nostra comunità, in totale gratuità, **circa 243.000 ore**.

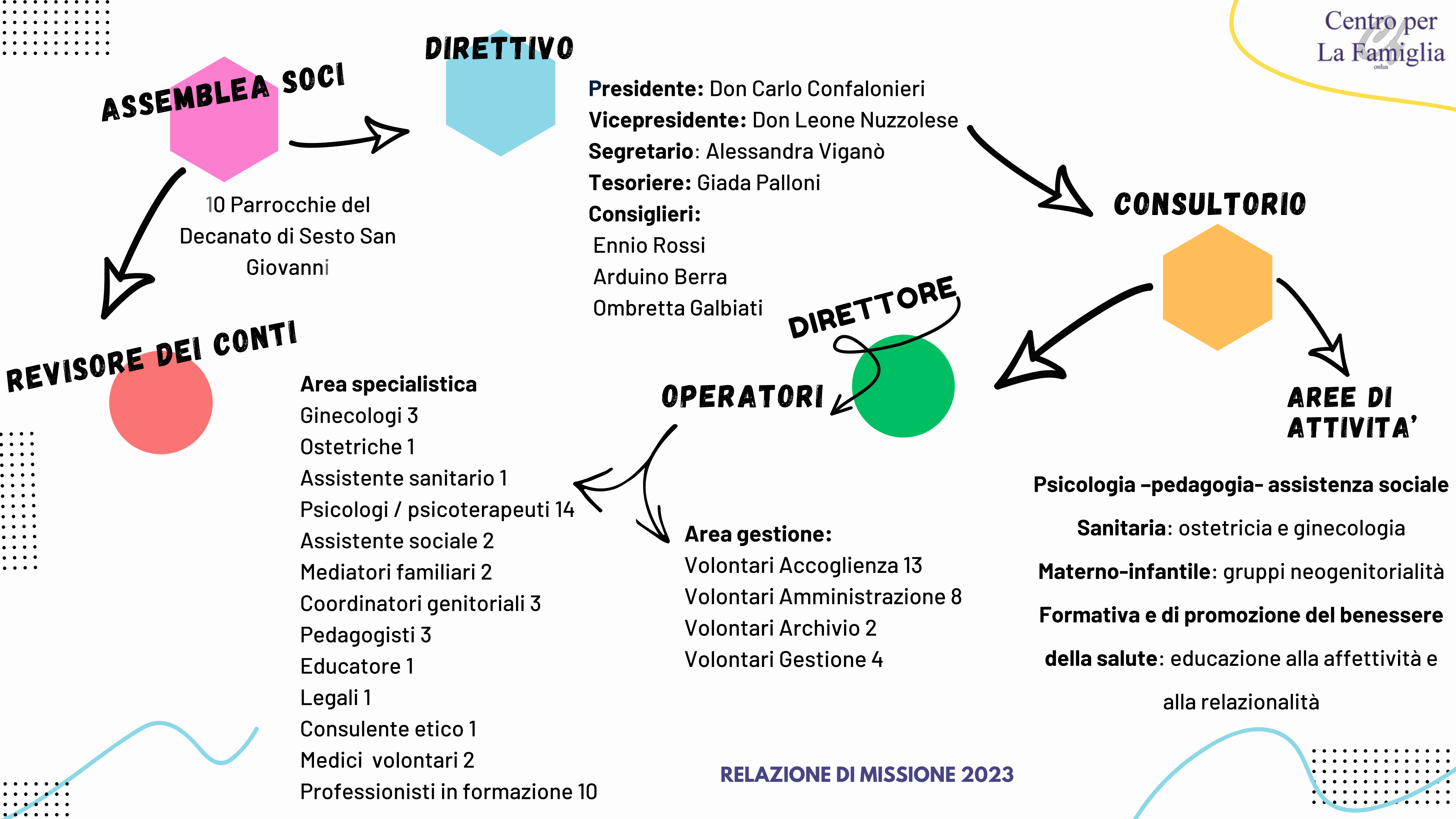

## ASSEMBLEA SOCI

10 Parrocchie del  
Decanato di Sesto San  
Giovanni

## DIRETTIVO

**Presidente:** Don Carlo Confalonieri  
**Vicepresidente:** Don Leone Nuzzolese  
**Segretario:** Alessandra Viganò  
**Tesoriere:** Giada Palloni  
**Consiglieri:**  
Ennio Rossi  
Arduino Berra  
Ombretta Galbiati

## REVISORE DEI CONTI

### Area specialistica

Ginecologi 3  
Ostetriche 1  
Assistente sanitario 1  
Psicologi / psicoterapeuti 14  
Assistente sociale 2  
Mediatori familiari 2  
Coordinatori genitoriali 3  
Pedagogisti 3  
Educatore 1  
Legali 1  
Consulente etico 1  
Medici volontari 2  
Professionisti in formazione 10

## DIRETTORE

## OPERATORI

### Area gestione:

Volontari Accoglienza 13  
Volontari Amministrazione 8  
Volontari Archivio 2  
Volontari Gestione 4

## CONSULTORIO

## AREE DI ATTIVITA'

**Psicologia -pedagogia- assistenza sociale**

**Sanitaria:** ostetricia e ginecologia

**Materno-infantile:** gruppi neogenitorialità

**Formativa e di promozione del benessere**

**della salute:** educazione alla affettività e  
alla relazionalità

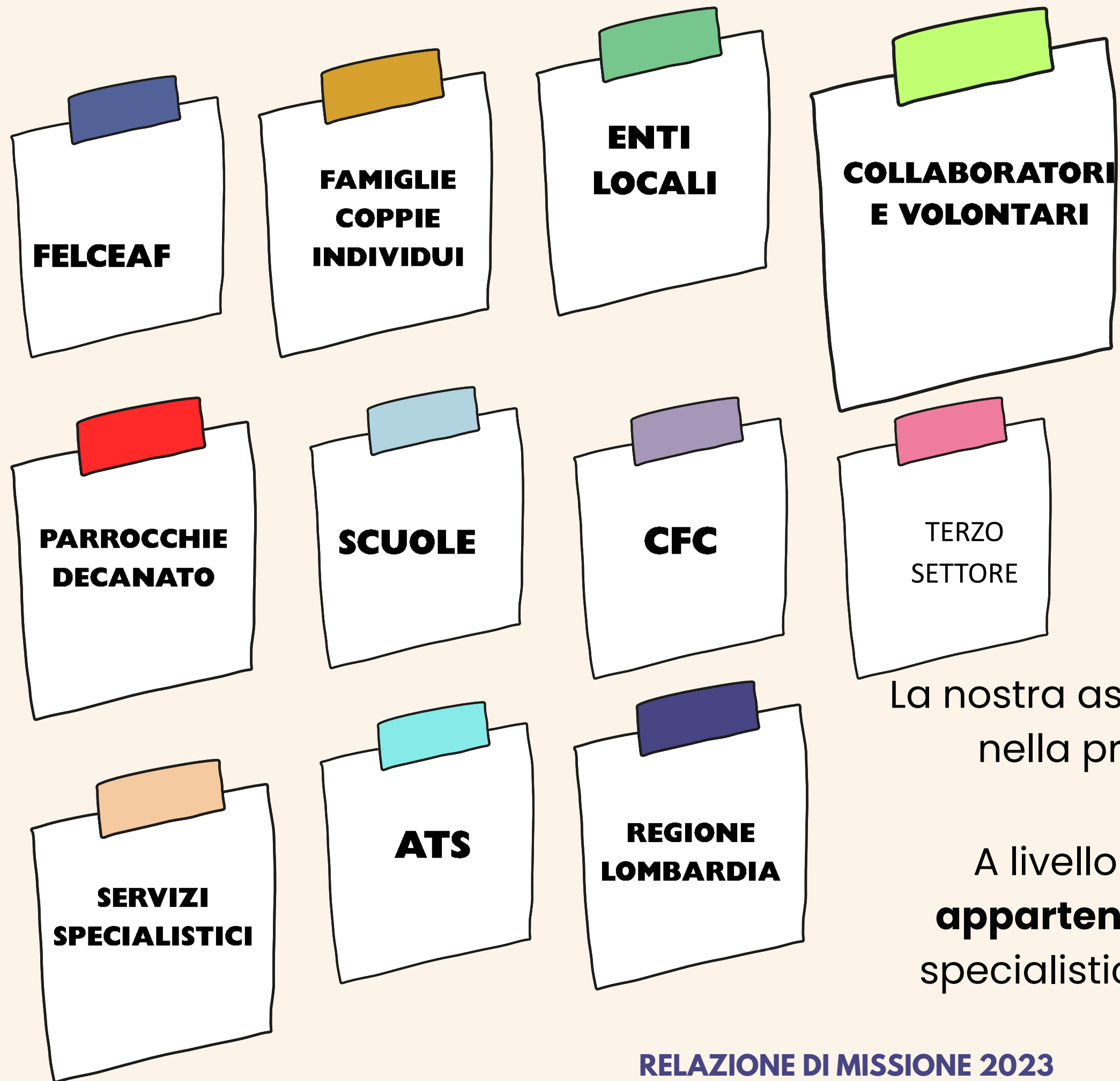

Centro per  
La Famiglia  
onlus

Il Centro per La Famiglia onlus **opera** all'interno di **una rete Lombarda e Nazionale di Consulenti di ispirazione Cattolica** (FeLCeAF e CFC).

La nostra associazione svolge un ruolo attivo e propositivo nella programmazione e gestione di interventi di carattere sociali e sanitario.

A livello locale **serve i bisogni della comunità di appartenenza** (Parrocchie, scuole, enti locali, servizi specialistici, associazioni del terzo settore presenti sul territorio).

# MISSION

Centro per  
La Famiglia  
onlus

**LA NOSTRA MISSION È ACCOMPAGNARE LA PERSONA, LA COPPIA E LA FAMIGLIA  
NELLE FASI DEL CICLO DI VITA INDIVIDUALE E FAMILIARE E NELLE DIVERSE  
SITUAZIONI CRITICHE CHE SI TROVANO AD AFFRONTARE.**

Il consultorio Centro per La Famiglia onlus è una «**unità d'offerta sociosanitaria**» perché svolge in modo contestuale, complementare ed integrato una funzione psicosociale e sanitaria offrendo **servizi** che hanno come **obiettivo di promuovere o mantenere il benessere nella vita familiare**

Il Centro, oltre che occuparsi di cura, **promuove interventi di prevenzione** attraverso percorsi formativi ad hoc per il benessere e la salute di bambini, ragazzi e adulti. Svolge sul territori incontri di sensibilizzazione sui tempi della famiglia, della vita di coppia, della affettività e dell' educazione dei figli.



# VISION

Centro per  
La Famiglia  
onlus

E' un consultorio di ispirazione cristiana.  
Non è una realtà pastorale, ma con esse ha in comune la finalità del vero bene della persona.

Il Centro per La Famiglia onlus è segno pubblico della Chiesa e luogo nel quale si testimonia in modo originale e concreto che il messaggio cristiano non è contro l'uomo.

Il Consultorio offre assistenza e cura alle famiglie nel rispetto della dignità umana, del valore della vita, attraverso l'attenzione alla sessualità come dimensione costitutiva e relazionale dell'essere umano, secondo un approccio integrato, nel rispetto della centralità della persona, vista non solo come destinatario di prestazione ma come portatore di bisogni e risorse.

**L'ispirazione cristiana del Consultorio non mira a marcare in senso 'confessionale' il nostro servizio; vuole, invece, segnalare la rilevanza di una visione della persona - fondata sull'antropologia cristiana - quale essere unico e irripetibile, non scomponibile in 'parzialità', ma inteso nella sua uni-totalità.**



**CENTRALITÀ DELLA  
PERSONA E DELLA  
FAMIGLIA**

**RISPETTO DELLA  
DIGNITA' DELLA  
PERSONA**

**ETICA E  
TRASPARENZA IN  
TUTTE LE RELAZIONI**

**APPROPRIATEZZA DELLA  
RISPOSTA DI SERVIZI  
RISPETTO AI BISOGNI  
REALI RILEVATI**

***I NOSTRI  
VALORI***

**PROFESSIONALITA',  
INTERDISCIPLINARIETA' E  
QUALITA' DEL SERVIZIO**

**UNIVERSALITA' DEL  
DIRITTO DI ACCESSO E  
UGUAGLIANZA DEL  
TRATTAMENTO**

**LIBERTA' DI SCELTA E  
TUTELA DELLA  
RISERVATEZZA**

**VALORIZZAZIONE DEL  
VOLONTARIATO**

**ATTENZIONE AI  
BISOGNI DI  
INFORMAZIONE E  
FORMAZIONE**

# FORMAZIONE TIROCINANTI

In questi anni abbiamo accompagnato alla professione più di **55 giovani psicologi**.

L'attività dei due tutor e della intera equipe è orientata a preparare ad alti livelli di coerenza tra titolo di studio e mestiere e a fornire al tirocinante un adeguato livello di preparazione che riguardi sia il “saper fare”, sia il “saper essere” della professione.

**2023:**

Scuola di specialità: 4

post lauream: 2

Pre lauream: 2

Altro: 2 (laurea progettazione  
pedagogica e laurea lavoro sociale)

3.173 ✕  
14,00 €

~~44.422 €~~

# I VOLONTARI

23 VOLONTARI

PREZIOSI...

3.173 ORE DI SERVIZIO GRATUITO

MA IL VALORE UMANO E SOCIALE DELLA LORO PRESENZA SI APPREZZA PIENAMENTE

ATTRAVERSO IL SENSO DI GRATITUDINE DELLE CIRCA 1400 PERSONE CHE OGNI ANNO VENGONO ACCOLTE DALLE VOCI GENTILI DEI VOLONTARI, DAI LORO VOLTI SORRIDENTI E DALLA LORO OPEROSITÀ.



*I dati complessivi registrano un leggero aumento, l'impegno appare stabile ed il gruppo affezionato al suo servizio.*

# ORE VOLONTARI

AMMINISTRAZIONE ALTRI

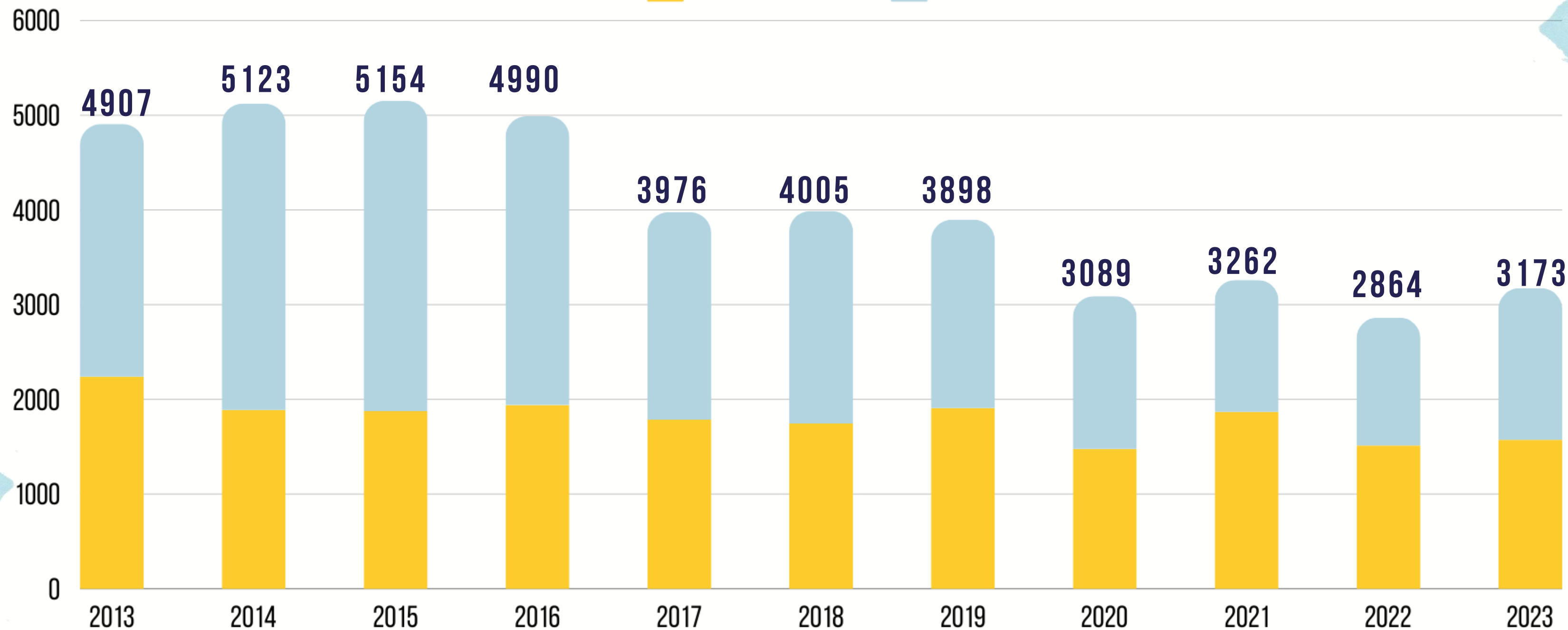

**PERSONALE**  
**TOT: 62**

**ORE DI**  
**SERVIZIO TOTALI:**  
**16.948**

↓  
**DI CUI**  
**VOLONTARIATO:**  
**3614**

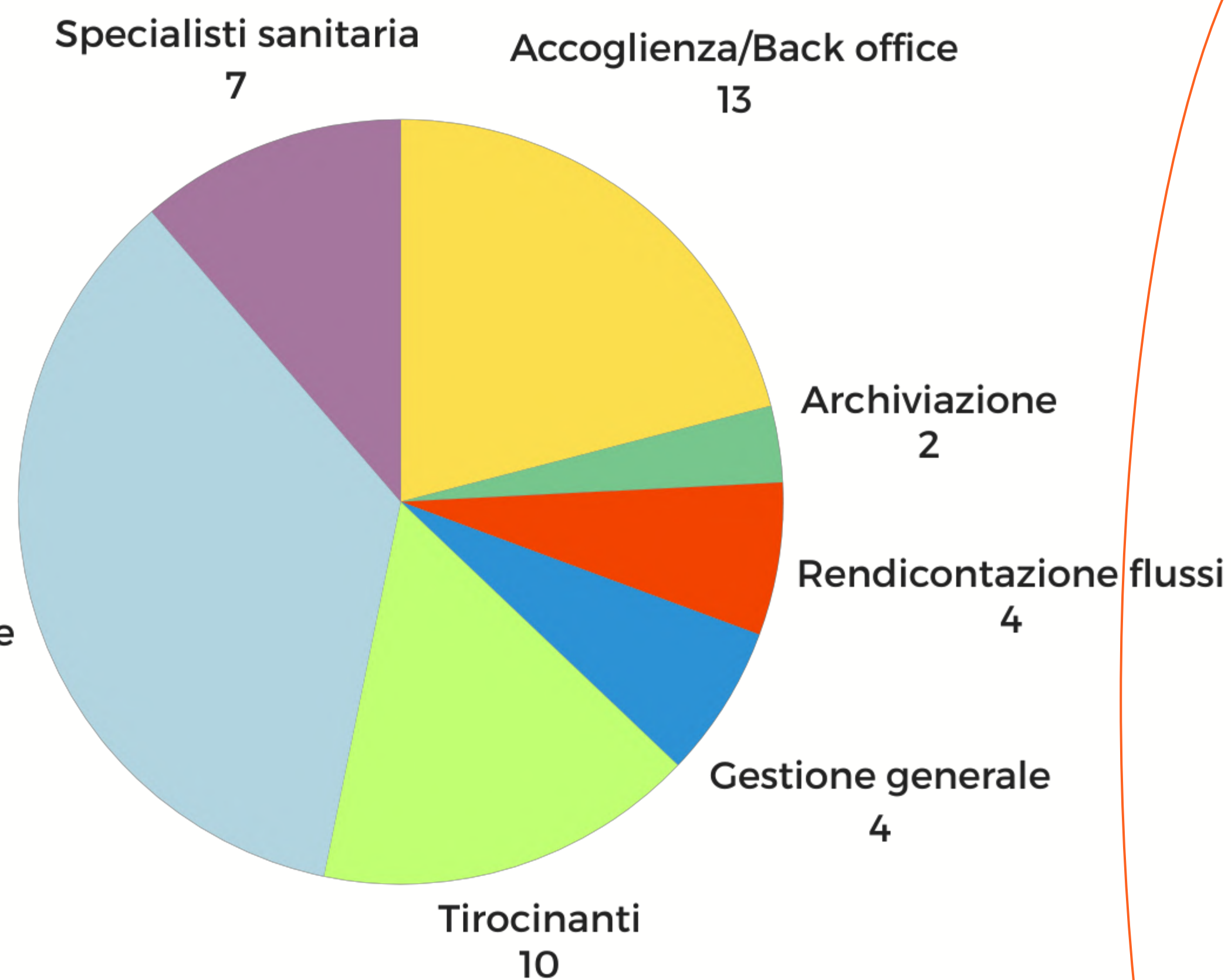

# PRESTAZIONI TOTALI

2013-2023

RELAZIONE DI MISSIONE 2023

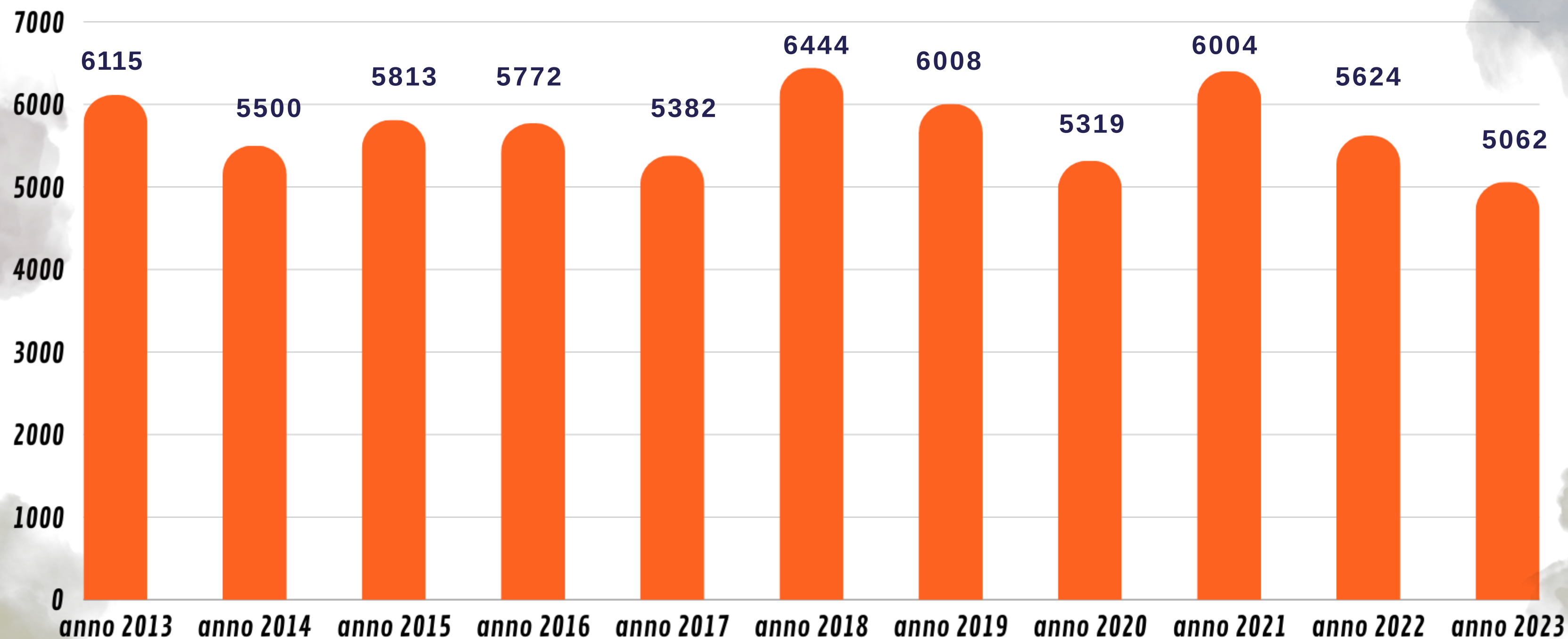

# PERSONE INCONTRATE

2013-2023

■ Totale ■ Nuove

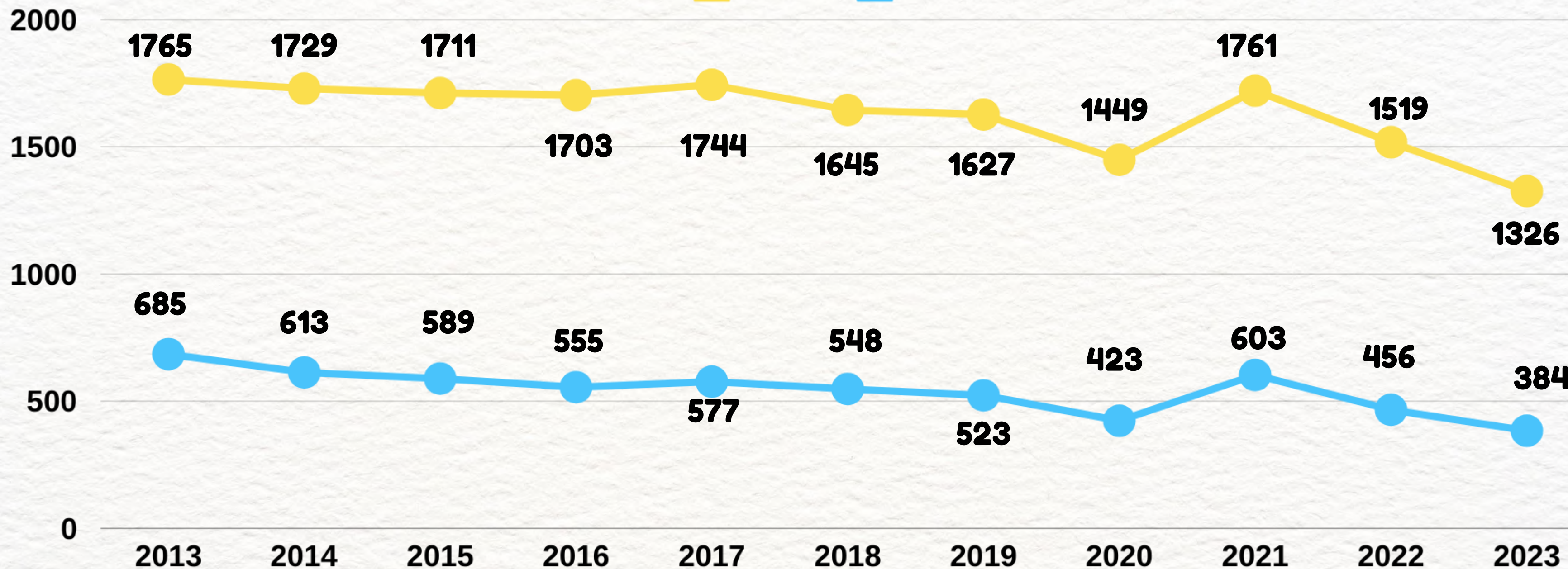

# PROMOZIONE E PREVENZIONE

Centro per  
La Famiglia  
onlus

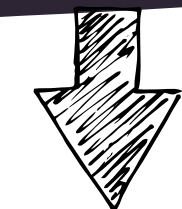

**DI CUI**

**223 GENITORI**  
**IN 30 PERCORSI**



**RENDICONTATI: 123**

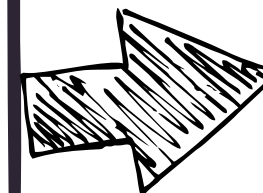

**PRIMARIA: 14**  
**SECONDARIA PRIMO GRADO: 6**



# PRESTAZIONI SANITARIE

1700



**GRAVIDANZA**  
9% VISITE E CONTROLLI  
48 PRESE IN CARICO (VS 56)

**CONTROLLI ROUTINE**  
52% GINECOLOGICI  
32% ESAMI DI LABORATORIO

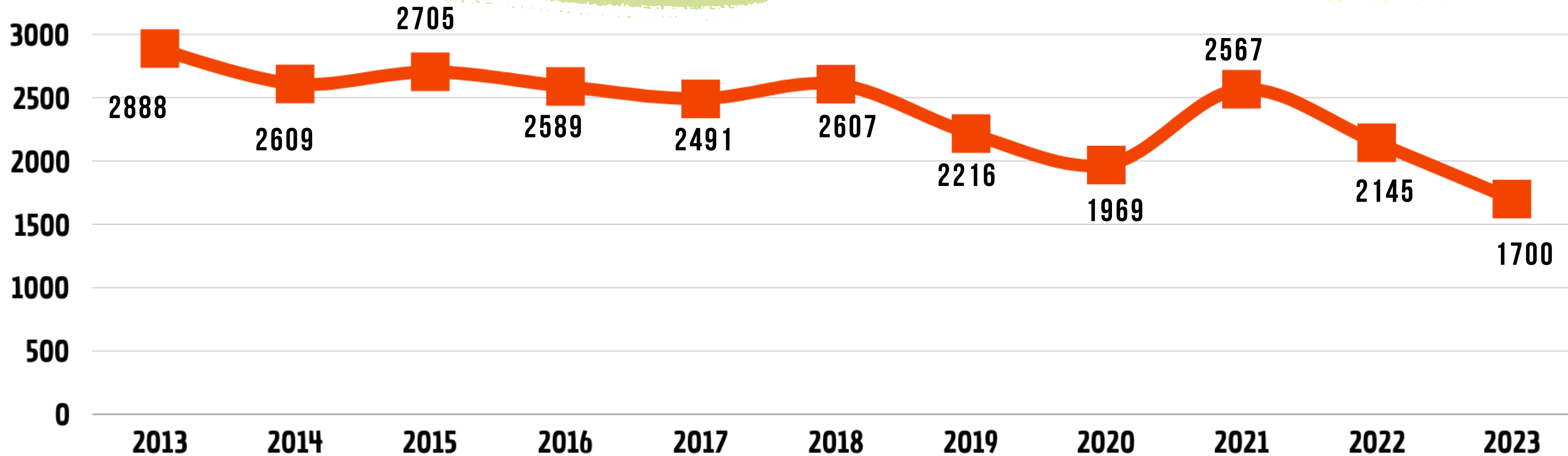

# PRESTAZIONI PSICOSOCIALI

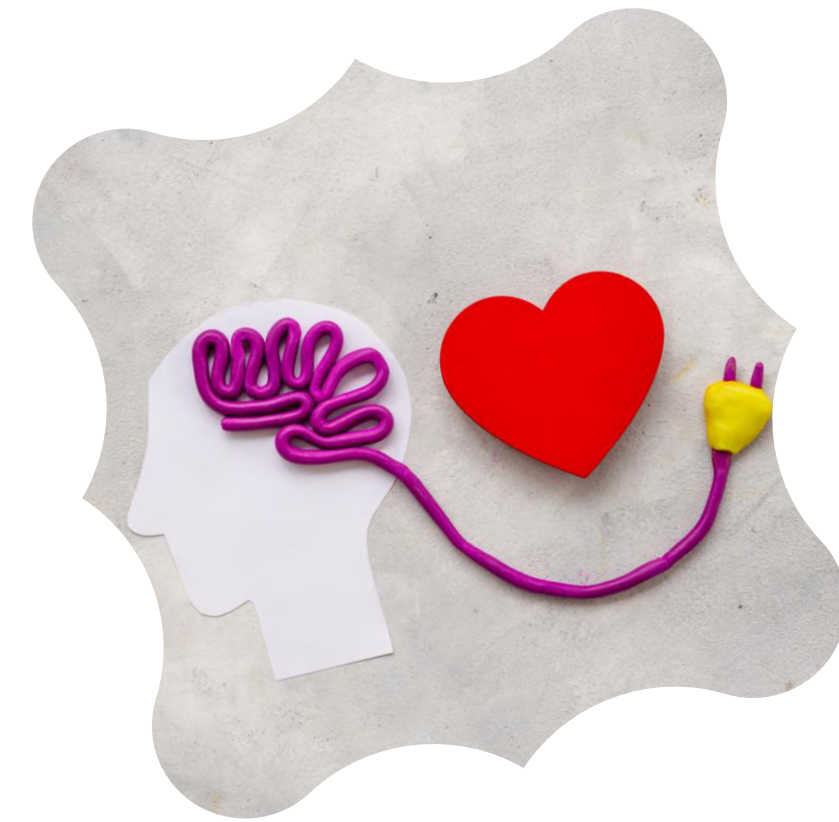
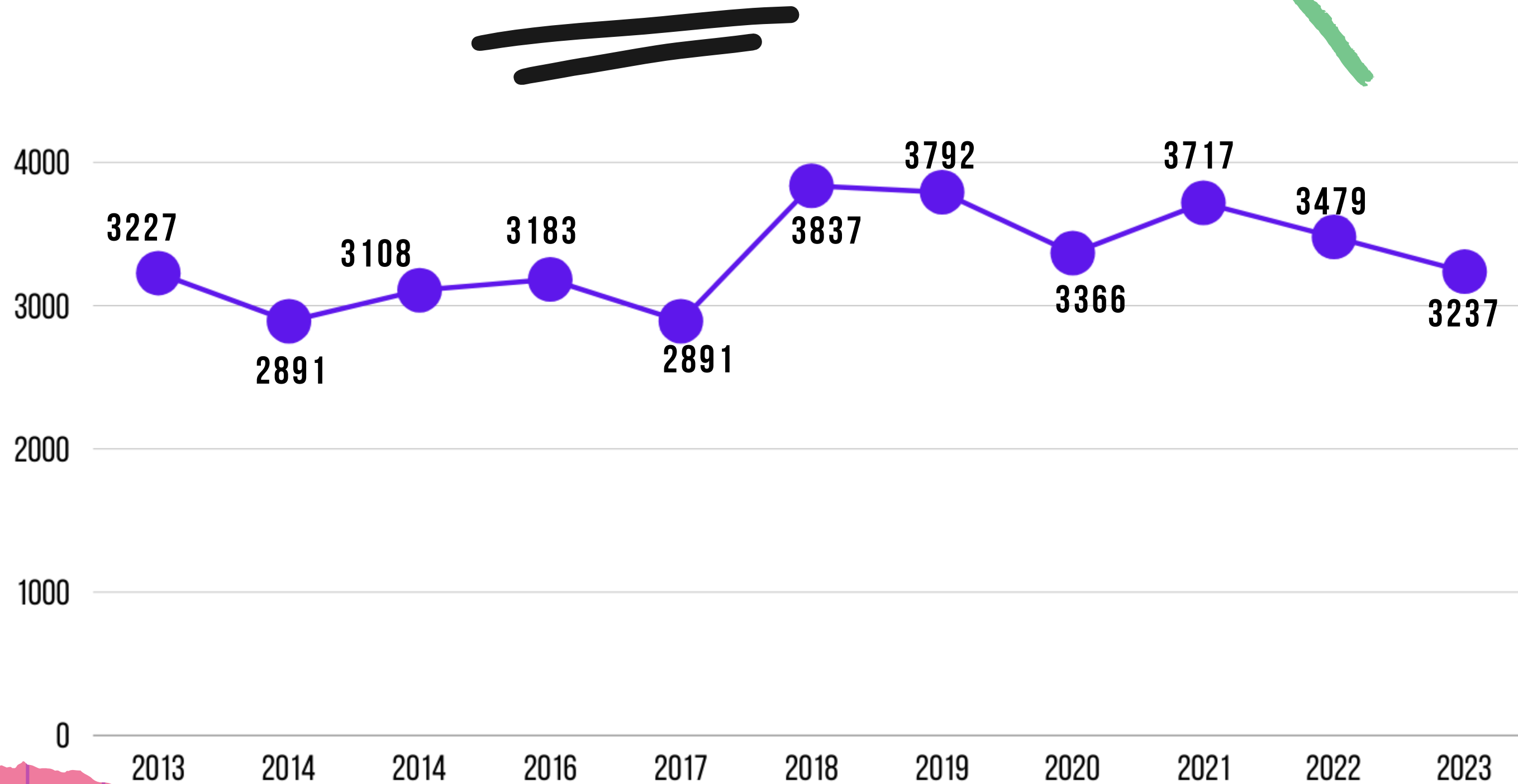

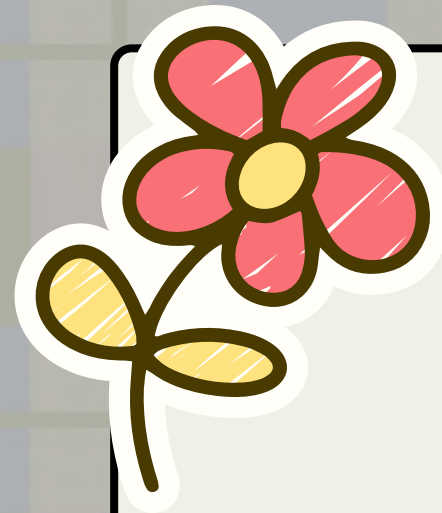

# EQUIPE

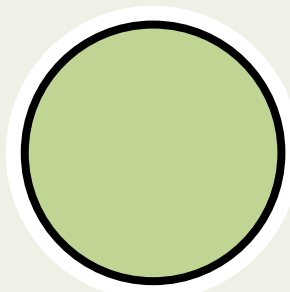

**39 INCONTRI**

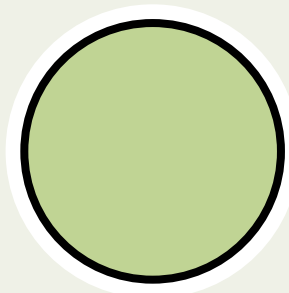

**UN INCONTRO A  
SETTIMANA  
DURATA DI CIRCA 2 h**

Centro per  
La Famiglia  
onlus

Il Consultorio si configura oggi come servizio capace di accogliere la famiglia e le persone nella complessità dei loro bisogni, a fronte di una crescente fragilità intrapsichica e relazionale.

La possibilità -sempre più rara nei servizi del sociale- di **garantire una multivisione di prospettive** attraverso il lavoro di équipe settimanale è **un punto di forza del consultorio**: diventa risorsa anche per gli altri servizi del territorio.

Coadiuvata da un consulente etico, don Roberto Maier, docente di teologia in cattolica, l'équipe ha scelto di sviluppare un **percorso di riflessione** condivisa, con **attivazione del gruppo**, su alcuni **aspetti antropologici e motivazionali** del nostro agire ed appartenere.

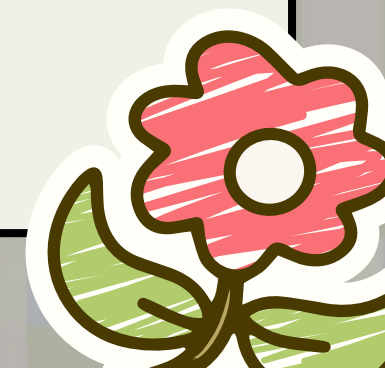

# AREA MATERNO-INFANTILE

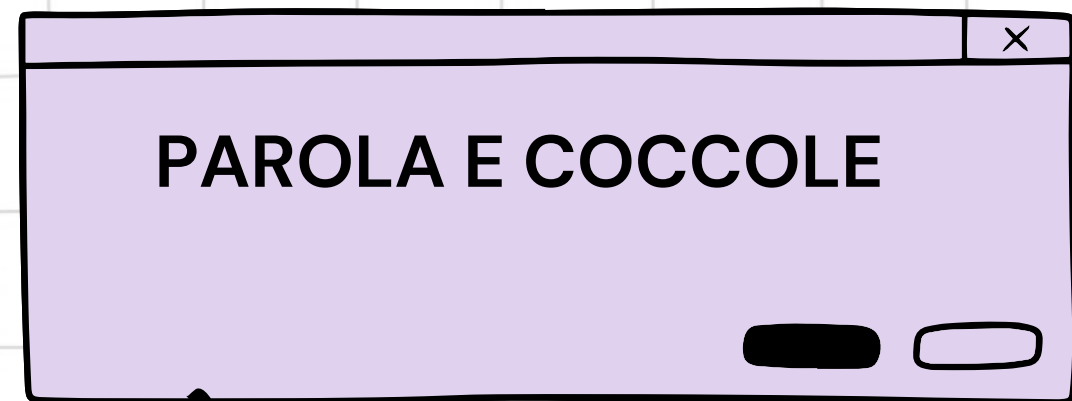

PAROLA E COCCOLE

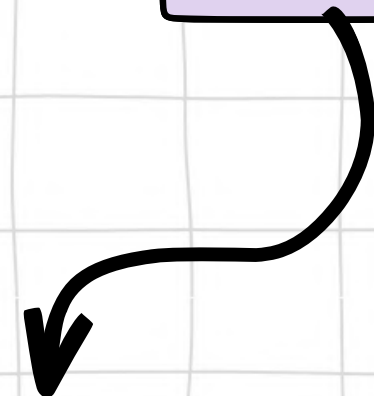

28 INCONTRI

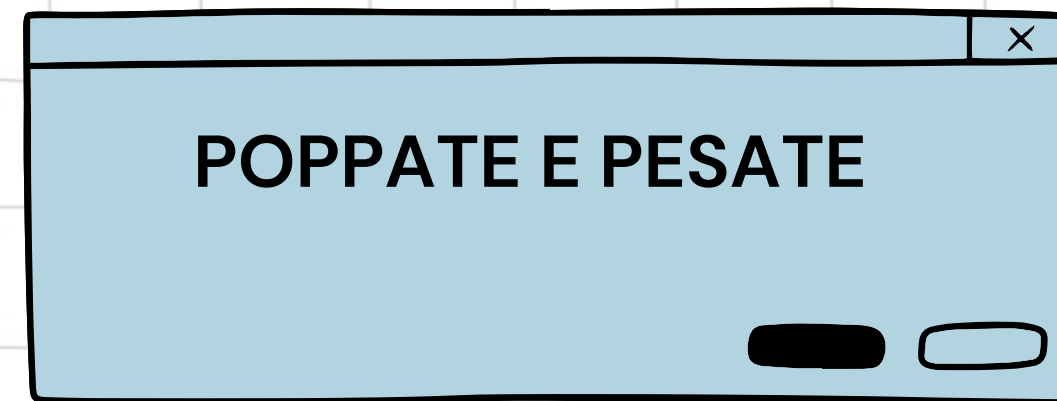

POPPATE E PESATE

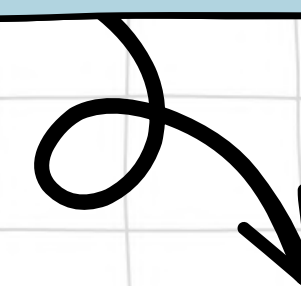

73 INCONTRI

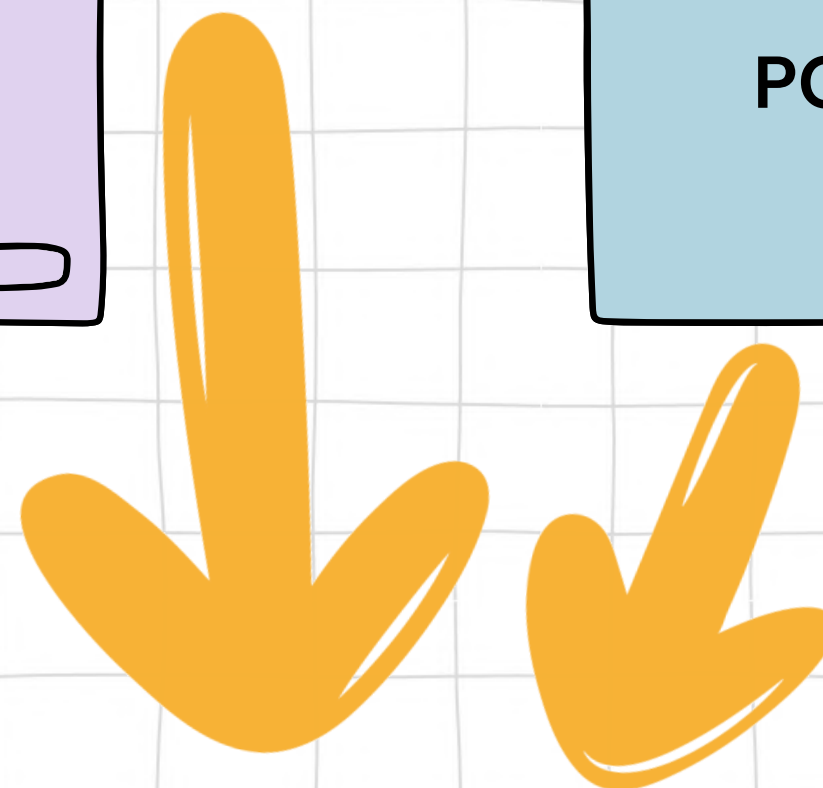

**96 PERSONE INCONTRATE  
PER UN TOTALE DI  
531 ACCESSI**

**RISPETTO ALLE SCORSO ANNO  
SONO AUMENTATE  
LE TESTE RAGGIUNTE,  
MA DIMINUITI GLI ACCESSI**



# COORDINAZIONE GENITORIALE

**SISTEMA DI RISOLUZIONE ALTERNATIVA DELLE CONTROVERSIE  
CENTRATO SUL MINORE**

**RIVOLTA A GENITORI  
LA CUI PERDURANTE ELEVATA CONFLITTUALITÀ  
COSTITUISCE UN RISCHIO EVOLUTIVO PER I FIGLI.**

**2023: UNA SITUAZIONE IN CARICO**



# FAMILY ON



[familyon.cf-mi.it](http://familyon.cf-mi.it)

E' il progetto che nasce dalla DGR 5955/22 delibera n. 538/2022 sulla sperimentazione dei Centri famiglia. Coinvolge una rete di consultori della zona Nord di Milano che facilita l'accesso e la presa in carico delle famiglie (under 42) attraverso l'articolazione di servizi erogati dai consultori stessi, da associazioni, cooperative e enti del Terzo settore presenti sul territorio.

Il progetto prevede l'attivazione di uno sportello di ascolto dedicato il venerdì pomeriggio presso la sede del nostro consultorio e l'empowerment di servizi già presenti nel nostro Servizio

## OPERATORI COINVOLTI

PSICOLOGI,  
ASSISTENTE  
SOCIALE,  
OSTETRICA E  
ASSISTENTE  
SANITARIO

## COLLOQUI EFFETTUATI

**94 COLLOQUI**  
**23 PERSONE** INCONTRATE

## PERCORSI DI GRUPPO

**15 INCONTRI PER NEOGENITORI**  
(**16 MAMME** SONO STATE ACCOLTE PER UN CICLO DI INCONTRI SUL TEMA DELLA NEOGENITORIALITÀ)

**3 INCONTRI PER FIDANZATI** PER LA PROMOZIONE DI SKILLS LEGATE ALLA VITA DI COPPIA  
(**61 PARTECIPANTI**)

# FAMILY ON



TOTALE PER IL  
PROGETTO

€

**21.600**

**€ 15.120**  
A FINANZIAMENTO

**€ 6.480**  
A COFINANZIAMENTO

Acconto ricevuto (Fondo Family on)	€ 5.040,00
Fatture emesse operatori 2023	€ 4.132,63
Rimanenza sul Fondo	€ 907,37
Finanziamento ancora da utilizzare	€ 10.987,37

Fatturati nel 2023	€ 4.755
Rimanenti da fatturare	€ 1.725

**CONCLUSIONE A GIUGNO 2024**

STOP  
VIOLENCE  
AWARENESS  
EDUCATION  
PREVENTION

# RAISE

Centro per  
La Famiglia  
onlus



**RAISE** SISTEMA  
ANTIVIOLENZA

CREATO UN VIDEO AD HOC  
PER LA FORMAZIONE  
INSEGNANTI e MATERIALE  
VISIVO PER I RAGAZZI

**FORMAZIONE  
OPERATORI**

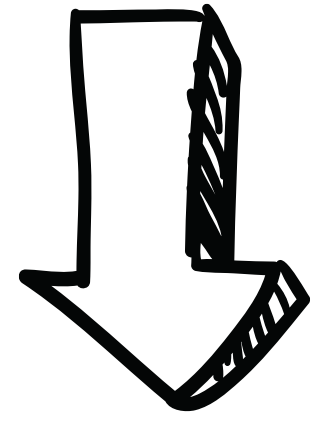

FORMATI **17 OPERATORI**  
(10 AREA CLINICA E 7 AREA PES)

**SCUOLE**

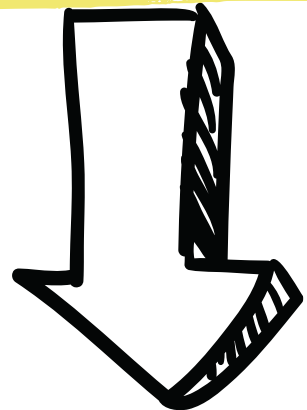

FORMATI CIRCA **350 INSEGNANTI**  
E INCONTRATI CIRCA **590**  
**RAGAZZI**

**SITUAZIONI DI  
VIOLENZA**

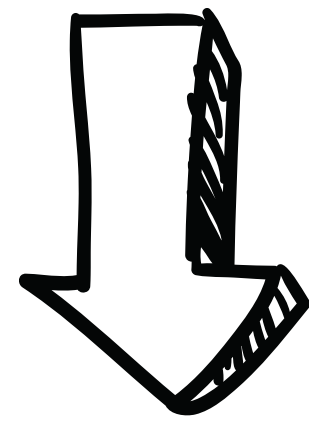

**30 PERSONE**



# RAISE



**€ 41.003**

**€ 29.815**

A FINANZIAMENTO

ACCONTO RICEVUTO	€ 8.000,00
FATTURE EMESSE OPERATORI 2023	€ 13.160,66

**€ 11.188**

A COFINANZIAMENTO

FATTURATI NEL 2023	€ 10.025
RIMANENTI DA FATTURARE	€ 1.163

**CONCLUSIONE A GIUGNO 2024**

# NUMERI...IN SINTESI



# QUESTIONARI

E' venuto a conoscenza del  
Centro per La Famiglia  
attraverso:

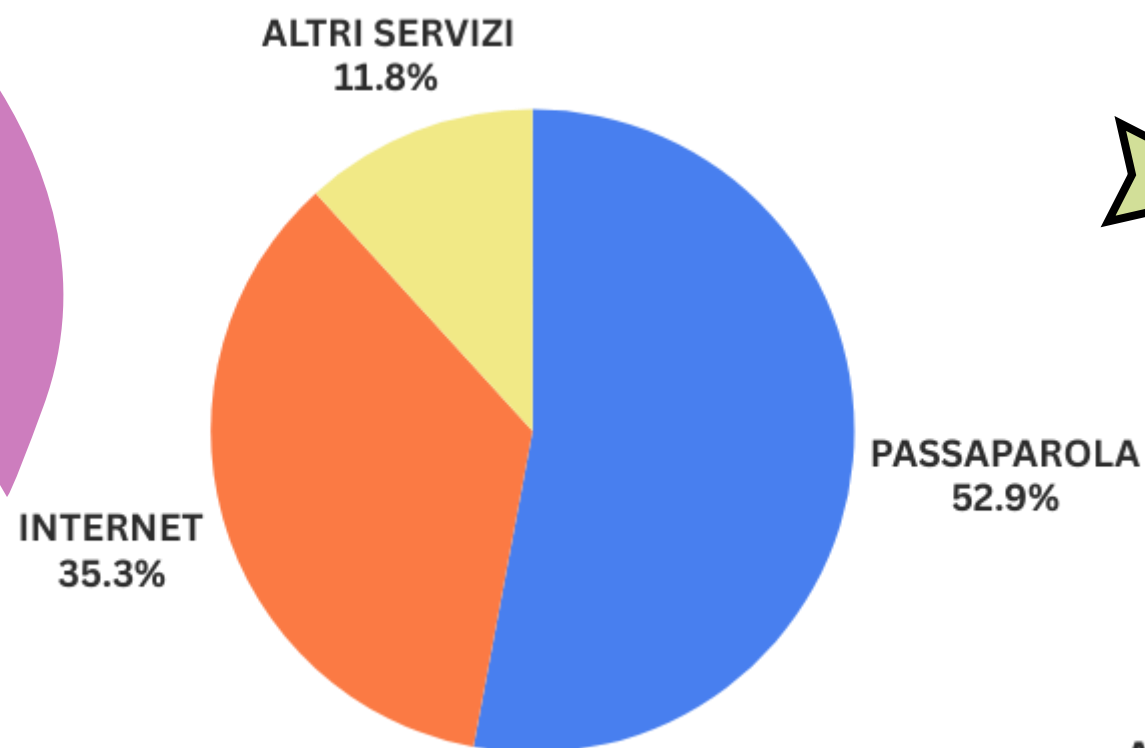

Si ritiene soddisfatto della cortesia  
e disponibilità degli specialisti

RELAZIONE DI MISSIONE 2023

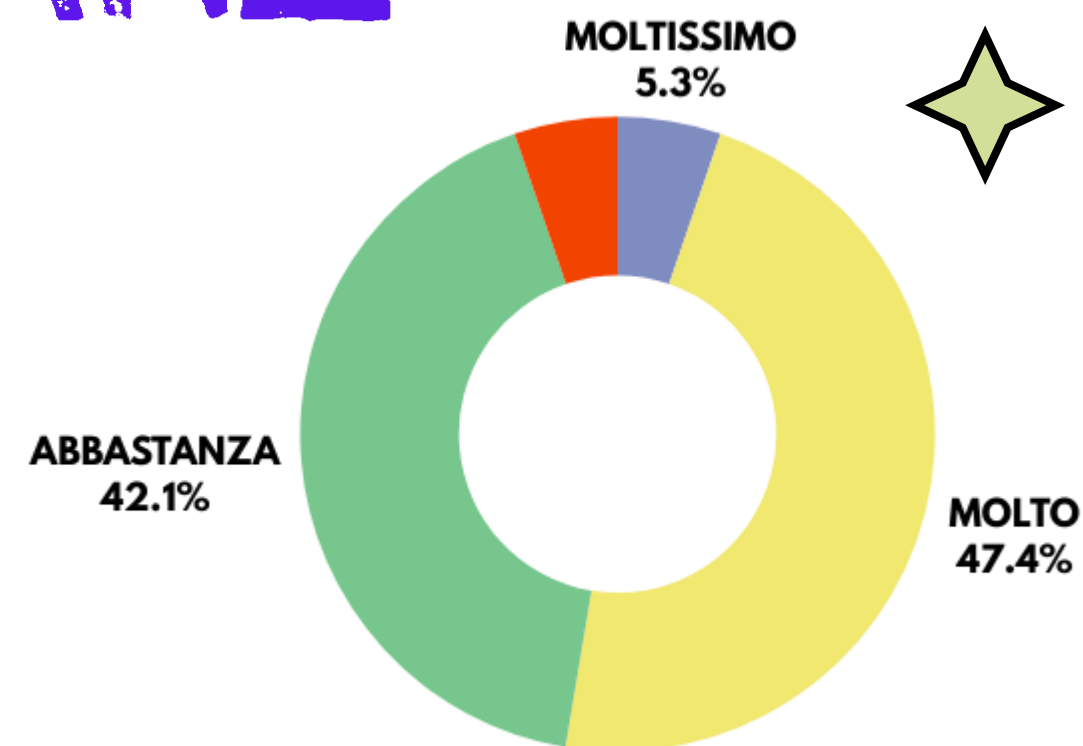

Si ritiene soddisfatto della cortesia e disponibilità  
dei volontari dell'accoglienza

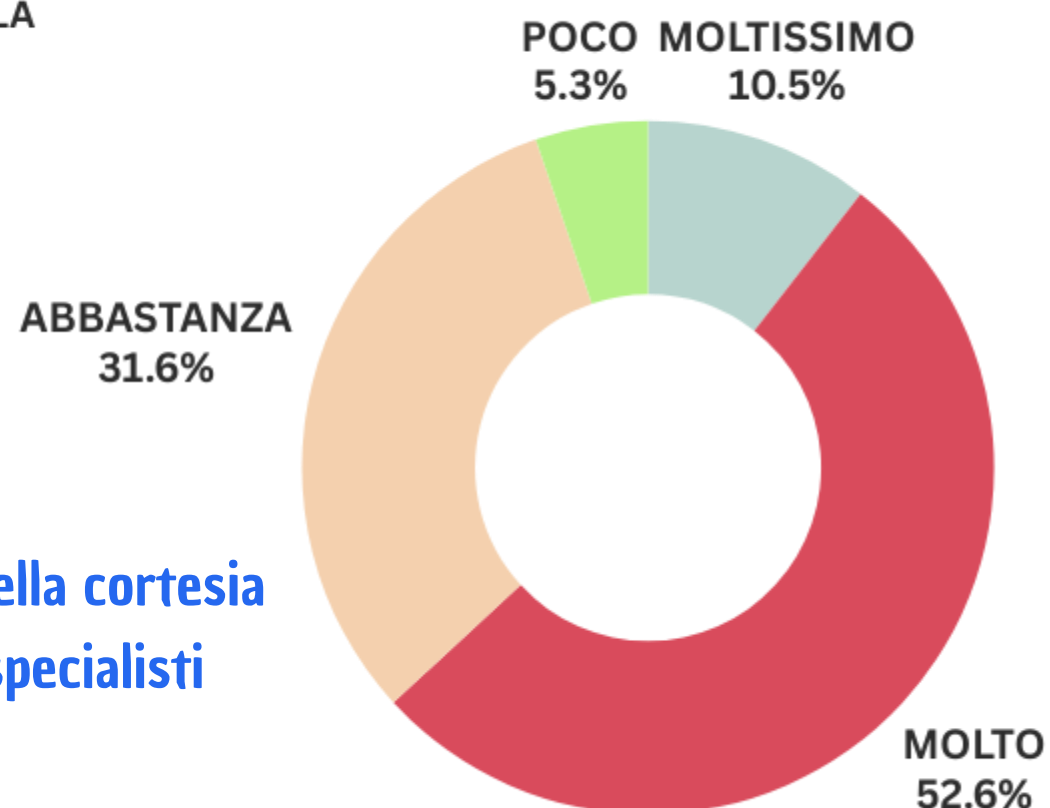

Considera adeguati gli  
spazi allestiti presso il  
Consultorio

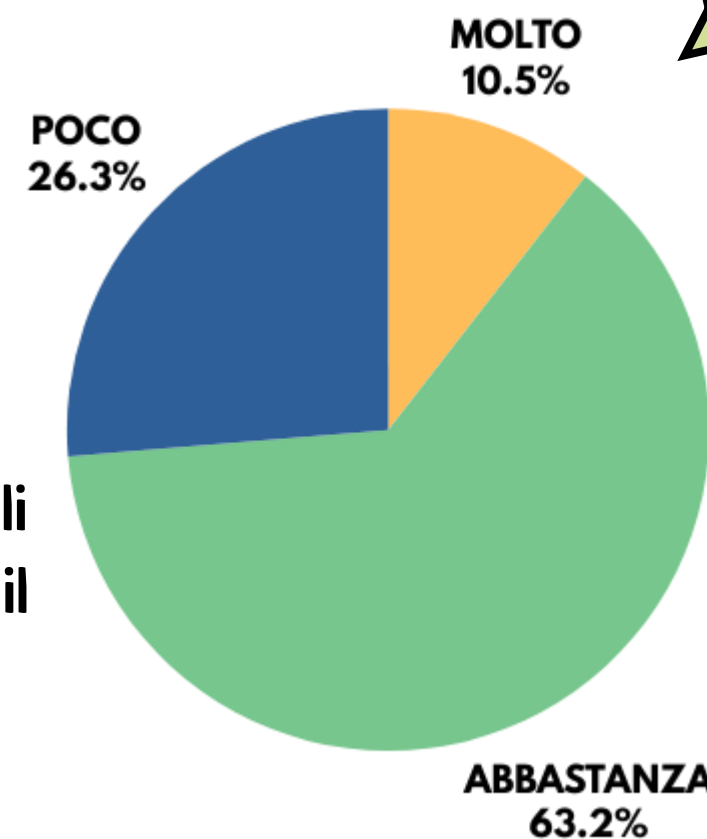

COSTI	2023	2022	2021
ACQUISTO MATERIALI	7.722,85	7.629,11	8.653,88
COSTO PERSONALE	222.543,03	221.575,61	205.090,85
SPESE LABORATORIO	6.105,05	6.419,75	7.010,03
AMMORTAMENTI	1.080,83	3.716,03	3.371,99
FORMAZIONE	461,60	1.232,73	300,00
ASSICURAZIONI	2.510,40	3.862,49	4.162,68
SPESE UTENZE	7.473,64	8.385,43	5.685,67
SPESE CONDOMINIALI	12.549,14	7.532,54	3.241,00
SERVIZI DI PULIZIA	11.015,38	11.670,80	10.431,00
CANONI E MANUTENZIONE	9.201,89	11.207,37	10.325,38
SOPRAVV./PERDITE	0,00	0,00	276,30
SPESE VARIE	4.436,47	4.014,67	3.018,51
<b>TOTALE COSTI</b>	<b>285.100,28</b>	<b>287.883,16</b>	<b>261.567,29</b>

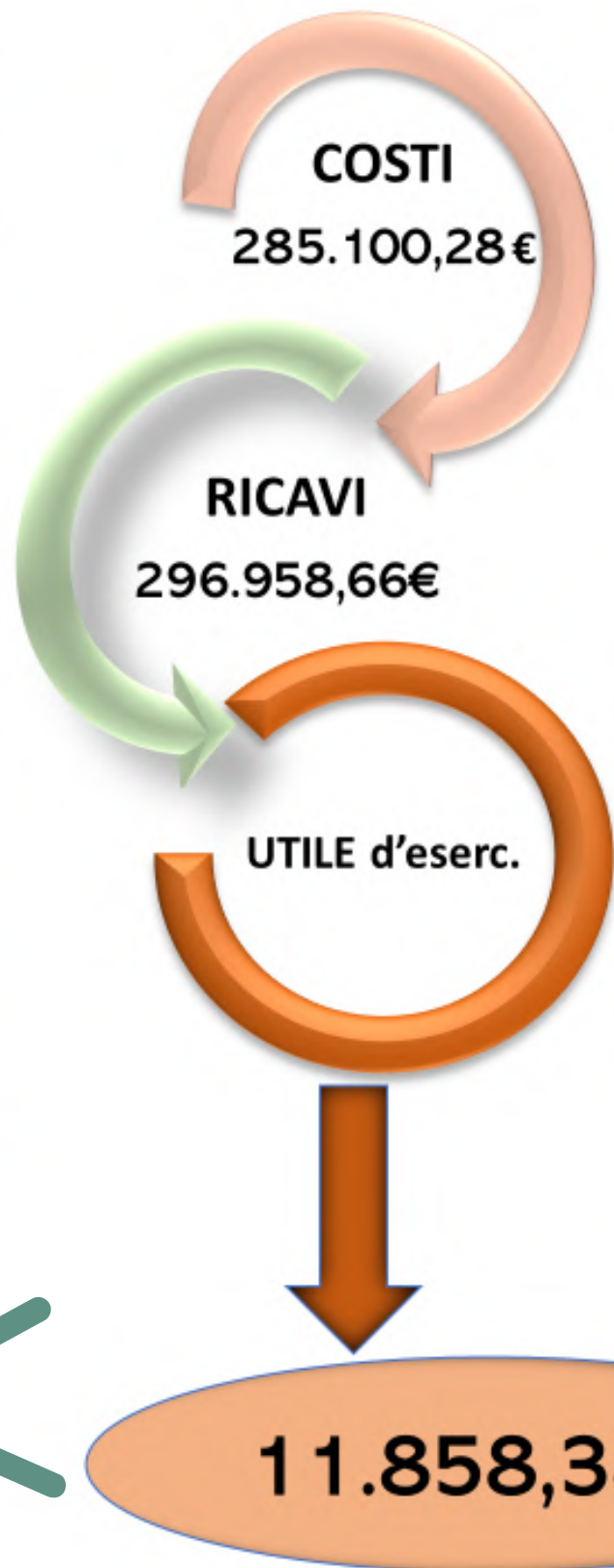

RICAVI	2023	2022	2021
PRESTAZIONI DI SERVIZI	232.197,10	259.104,55	263.772,84
ALTRI RICAVI PER PRESTAZIONI	5775,00	1.750,00	6.546,00
TICKET	19.670,70	24.394,90	30.263,34
PARTECIPAZIONE SPESA DA PRIVATI	10.922,40	7.448,30	4.548,10
SOPRAVVENIENZE ATTIVE	12.053,26	0,00	7.113,12
5 PER MILLE	5.241,64	6.158,55	6.292,26
PROVENTI PER LIBERALITA'	1.330,00	1.950,00	2.800,00
ALTRI RICAVI E PROVENTI VARI	3.000,00	3.287,49	0,00
INTERESSI ATTIVI BANCARI	6.768,56	504,57	326,02
<b>TOTALE RICAVI</b>	<b>296.958,66</b>	<b>304.598,36</b>	<b>330.385,76</b>

Centro per  
La Famiglia  
onlus

RELAZIONE DI MISSIONE 2023

Centro per la Famiglia onlus Sesto S. Giovanni –  
Consultorio Familiare Decanale

# ONERI FIGURATIVI

Centro per  
La Famiglia  
onlus

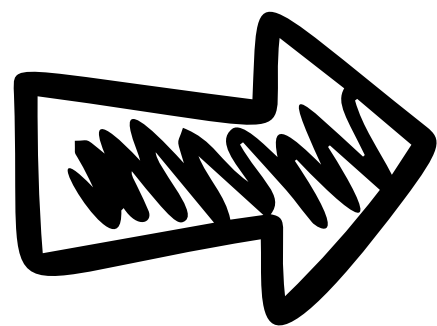

**PERSONALE VOLONTARIO**

+

**COMODATO D'USO**

**TOTALE € 65.363**

**COMODATO D'USO**

METRATURA IMMOBILE	180 M2
COEFFICIENTE OMI	6,5
MESI	12
IVA	22%
<b>TOTALE</b>	<b>€ 17.128</b>

VOLONTARI ACCOGLIENZA	€ 14 x 1600 ore
VOLONTARI AMMINISTRAZIONE	€ 15 x 1573 ore
VOLONTARI MEDICI	€ 40 x 56 ore
<b>TOTALE</b>	<b>€ 48.235</b>

**PERSONALE VOLONTARIO**

	<b>COSTI</b>	<b>RICAVI</b>
<b>BILANCIO ECONOMICO</b>	€ 285.100,28	€ 296.958,66
<b>FIGURATIVI VOLONTARI</b>	€ 48.235,00	€ 0,00
<b>FIGURATIVI AFFITTO</b>	€ 17.128,00	€ 0,00
<b>TOTALI</b>	€ 350.463,28	€ 296.958,66



Centro per  
La Famiglia  
onlus

**-53.504,62**

Con Valorizzazione costi figurativi

# Linee di indirizzo anno 2023

## SOFTWARE

Implementato nuovo software gestionale per la rendicontazione.  
Abolite agende cartacee x area psico.  
Formati volontari.  
Formati operatori ad utilizzo agenda e inizio inserimento prestazioni.

## REMOTO/PRESENZA

Garantita la possibilità di accedere ai servizi per la parte psicologica da remoto; modalità prevalentemente usata utenti già in carico, con necessità di allontanarsi da Milano

## FELCEAF

Forniti contributi nel lavoro di programmazione in FeLCeAF.  
Partecipare attivamente ai tavoli di lavoro proposti, in una fase di transizione importante della federazione.  
Uscita del del ns Centro dal direttivo

## LIFE SKILLS

Presenza ai tavoli di confronto e lavoro con Ats.  
Partecipazione in via sperimentale al programma life skills Program.  
Formazione figure interne di operatori per restare aggiornati

## EQUIPE

Integrata, ma ancora non a sufficienza, con nuove figure per un naturale contenuto turn over.

## EQUIPE SCUOLE

integrata la presenza di nuove risorse l'equipe di lavoro delle scuole, con nuove risorse.  
Garantito affiancamento

# Linee di indirizzo anno 2023

CONSULTORIO E  
NON SOLO

**LE PAROLE PER  
CRESCERE**  
dgr 6387/22  
con ASST(0-6)

**FAMILY ON**  
dgr 5955/2022  
SPERIMENTAZIONE  
CENTRI FAMIGLIA  
con ATS

**RAISE**  
CONTRASTO ALLA  
VIOLENZA  
Fondazione di  
Comunità Milano

**CONTRATO ALLA  
POVERTA'**  
dgr 5726/2021

**COGE**  
Avviato spazio di  
Coordinazione  
genitoriale in solvenza  
calmierata.  
Garantita supervisione.  
Garantita presenza del  
Centro nelle sedi  
istituzionali di AICOGE

**4x4**  
FUORI STRADA  
EDUCATIVI  
Con Passo dopo  
passo Bando  
Fondazione Nord  
Milano

**LA CO-PROGETTAZIONE  
e LA RETE DELLE RISORSE**  
l'equipe ha mantenuto vigile l'attenzione e  
l'impegno, rispondendo alle molteplici  
sollecitazioni provenienti dal territorio

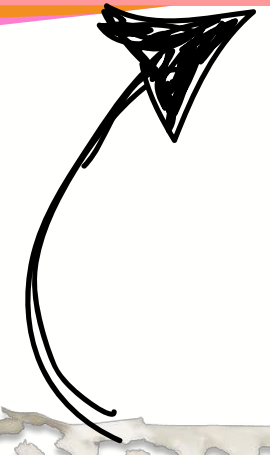
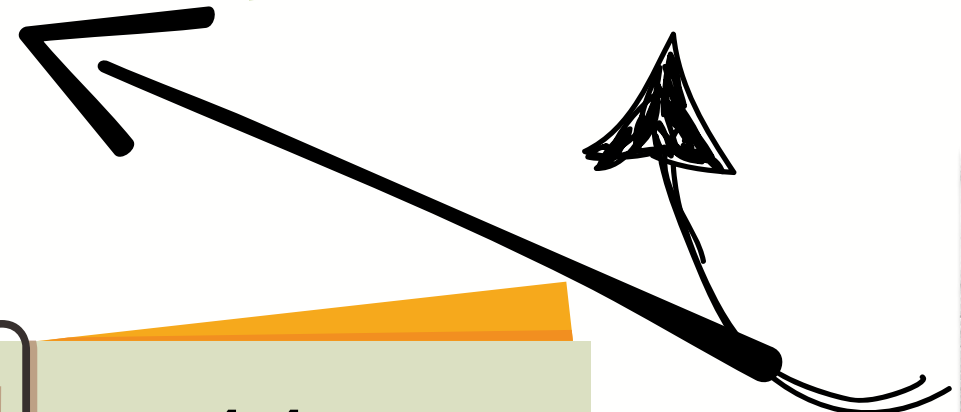



# LINEE SVILUPPO 2024

**Equipè psicosociale**  
Integrare con nuove risorse (psicologi e assistente sociale), capaci di cogliere esprimere la Vision del Consultorio

**Programma gestionale**  
Completare passaggio all'utilizzo dell'agenda digitale.  
Autonimizzare i professionisti nella fase rendicontativa.  
Mettere a punto Fasas digitale

Emergenza **ginecologi**: integrare con nuove risorse equipe area sanitaria, avendo a cuore di operare scelte che possa far conciliare professionalità e concezione dell'identità secondo la visione antropologica cristiana

Attenzione ai **cambiamenti del Welfare sociale.**  
Centri Famiglia e Case di comunità

**Progetti**  
Mantenere viva la partecipazione ad attività progettuali, realizzati nel territorio e con il territorio (Progetto le parole per crescere)  
Portare a conclusione i progetti già in corso

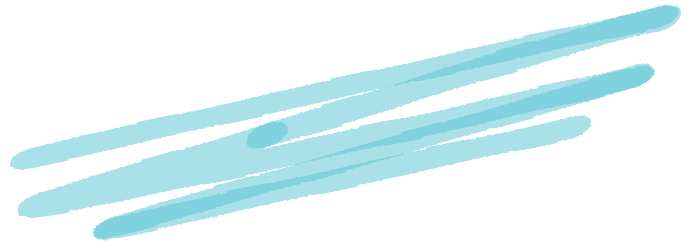



# LINEE SVILUPPO 2024

## Governance

Anche le recenti vicende interne, invitano a riflettere sulla governance dei consultori per garantire vitalità alla realtà: la preoccupazione è sulle fondazioni come pure sugli enti più piccolo

## Social Media Manager

Serve iniziare a pensare di coinvolgere una figura con questo profilo per seguire il sito internet e considerare la possibilità di aprirsi ad altri canali media

## Amministrazione

Dare continuità alla presenza attualmente sperimentale di un amministrativo

## Restyling

il progetto ha subito negli anni diversi rinvii. Diventa urgente procedere individuando un incaricato che possa occuparsi di seguire i lavori

## Sviluppo ETS

Mantenere attenzione alle potenzialità di sviluppo della nostra realtà evitando di chiudersi nel già costruito e dato

Ipotizzare  
ampliamento degli  
spazi

